

Oprava žel. přejezdu P10405 EOP Opatovice nad Labem

termín: 18.5. - 24.5.2026

— uzavřený úsek 300m
— objízdná trasa 12,5km

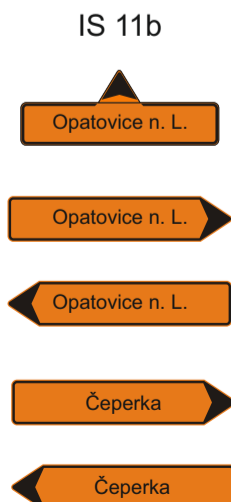
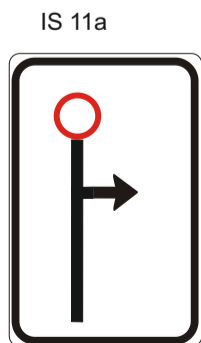
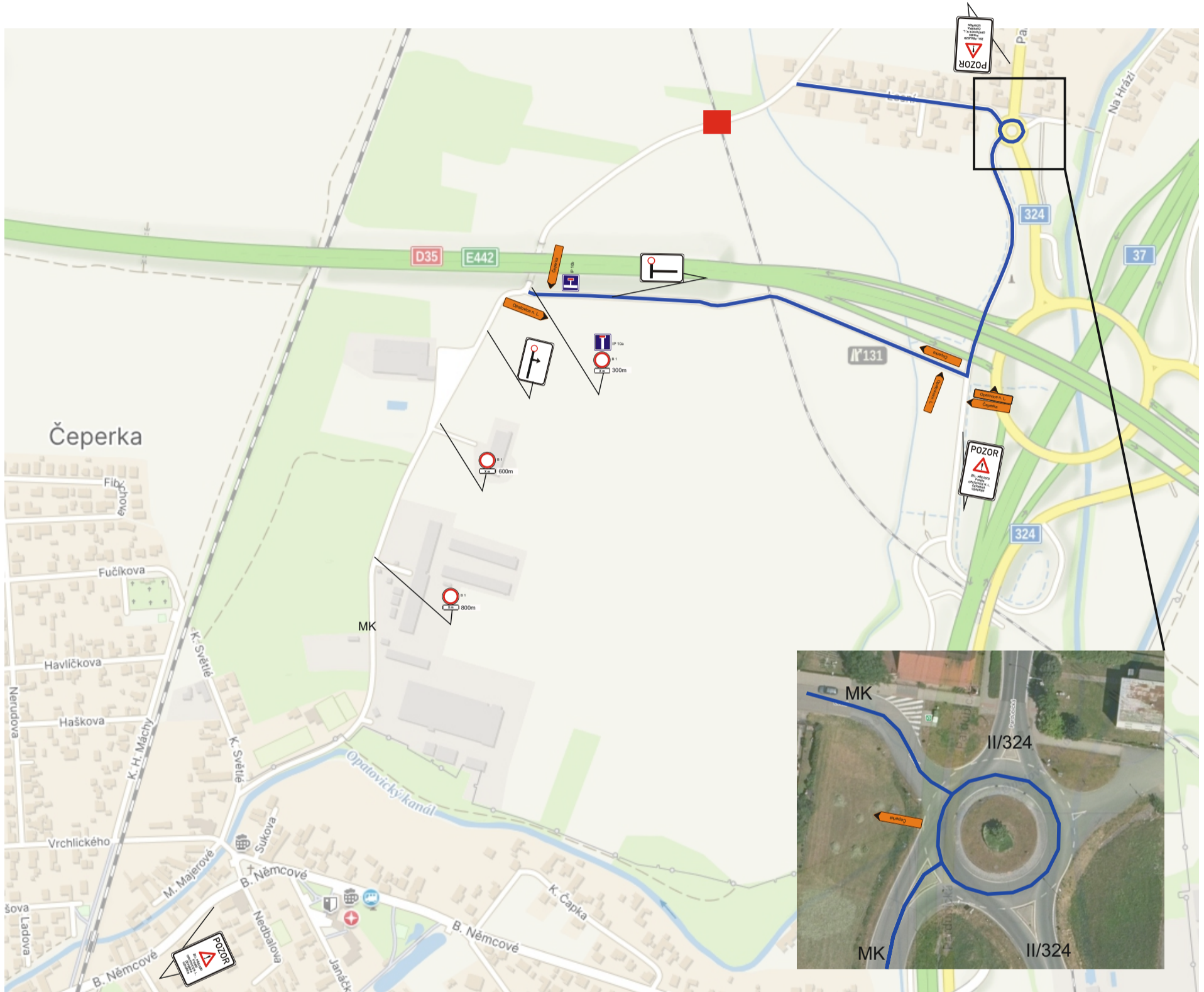

Zhotovitel: MIROS PARDUBICE		<p><small>DOPRAVNÍ ZNAČENÍ - PARDUBICE s.r.o.</small> Rošice 155 533 51 Pardubice IČO: 259 31 016 DIČ: CZ25931016 tel.: 603 115 936 e-mail: info@dzpce.cz web: www.dzpce.cz</p>										
Kreslil:	Blanka Faltysová / tel.: 601 545 613											
Zodp. projektant:	David Fanta / 603 115 936 / info@dzpce.cz	<table border="1"> <tr> <td>DATUM</td> <td>09.04.2026</td> </tr> <tr> <td>Č. STAVBY</td> <td></td> </tr> <tr> <td>STUPEŇ PD</td> <td>DIO</td> </tr> <tr> <td>MĚŘÍTKO</td> <td></td> </tr> <tr> <td>FORMÁT</td> <td>2xA3</td> </tr> </table>	DATUM	09.04.2026	Č. STAVBY		STUPEŇ PD	DIO	MĚŘÍTKO		FORMÁT	2xA3
DATUM	09.04.2026											
Č. STAVBY												
STUPEŇ PD	DIO											
MĚŘÍTKO												
FORMÁT	2xA3											
Kontroloval:	David Fanta / 603 115 936 / info@dzpce.cz											
Kraj: Pardubický	Okres: Pardubice	Obec: Opatovice nad Labem										
Akce: oprava žel. přejezdu												
DOPRAVNĚ INŽENÝRSKÁ OPATŘENÍ												

Oprava žel. přejezdu P10405 EOP Opatovice nad Labem

termín: 18.5. - 24.5.2026

— uzavřený úsek 30m

