Organizační schéma
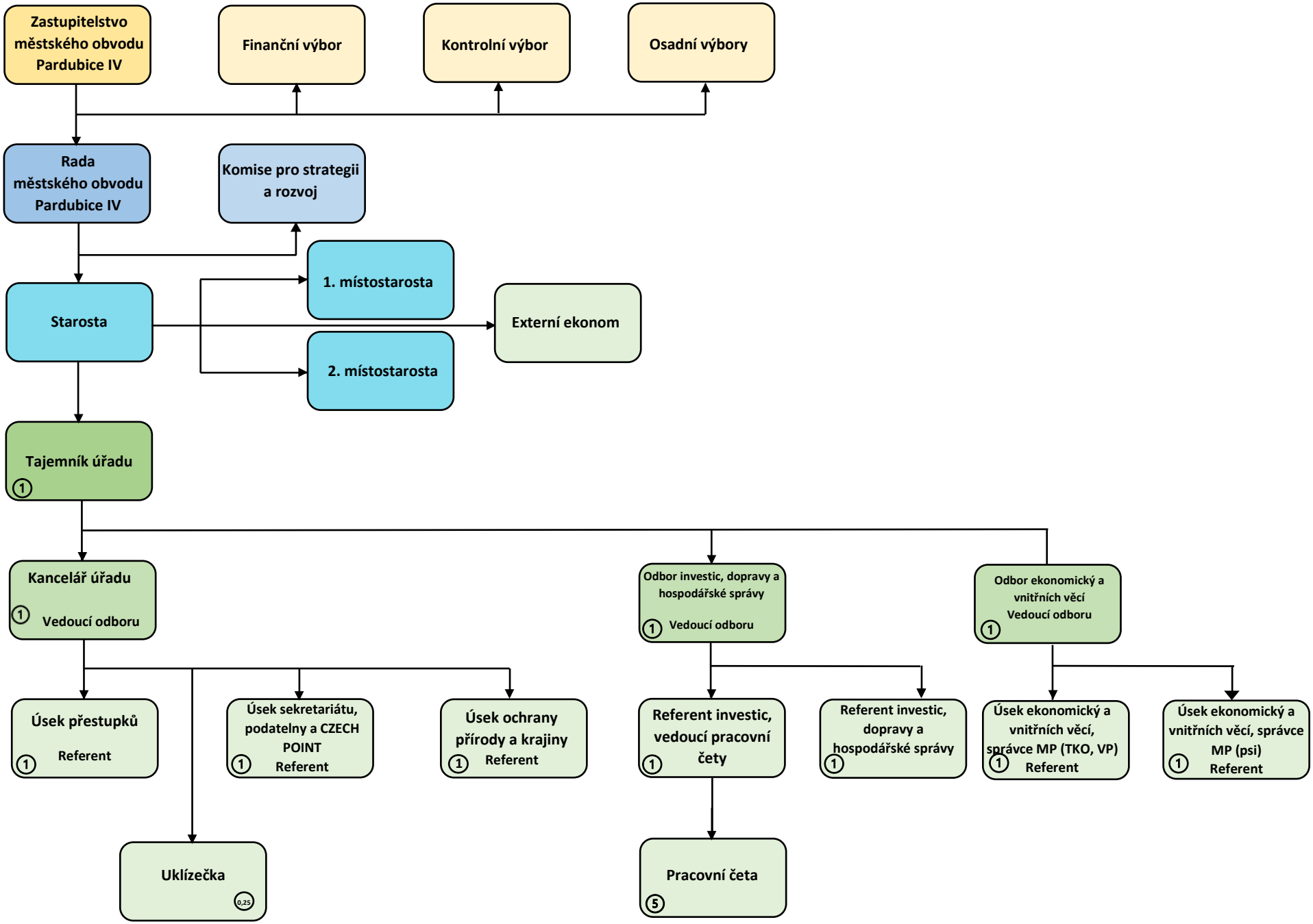
Celkem zaměstnanců zařazených do Úřadu městského obvodu Pardubice IV – 17 (16,25 úvazků) s účinností od 1.1.2024