70
60
50
70
Stávající DZ
SLOVÁČEK
DOPRAVNÍ ZNAČENÍ
A ZEMNÍ PRÁCE
tel: +420 732 765 296
30
P7
8)
0
B26
6)
4)
5)
5
5
x
3)
max. 150 m
Kóta se vztahuje k hraně zpevnění
5-15
5-15
7)
0
5)
10

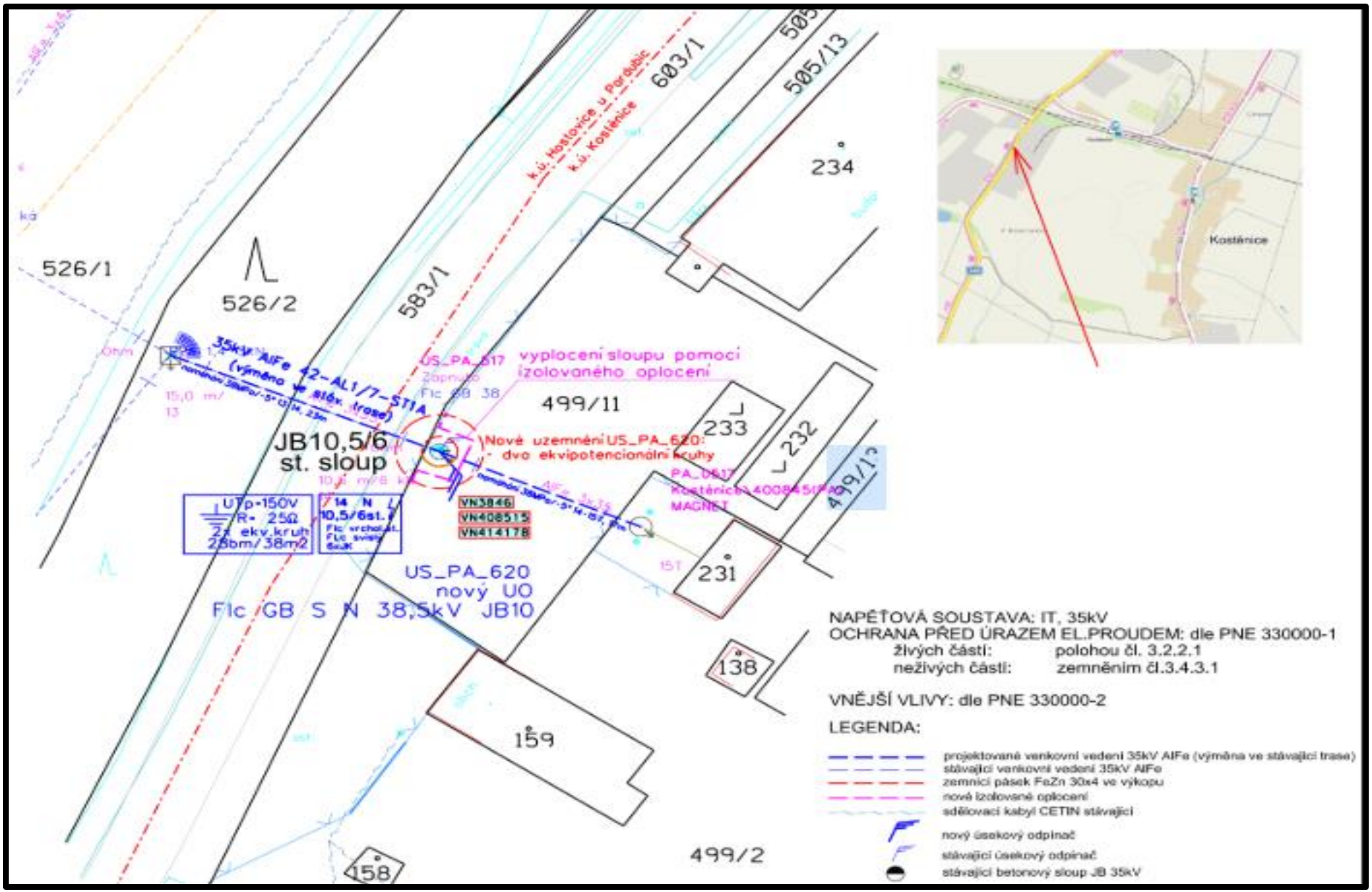
526/1
526/2
583/1
603/1
505/13
234
499/11
233
232
231
138
159
158
499/2
499/13
k.ú. Hostovice u Pardubic
k.ú. Kostěnice
35kV AlFe 42-AL1/7-ST1A
(výměna ve stáv. trase)
vyploceni sloupu pomoci izolovaného oplocení
Nové uzemnění US_PA_620:
- dvo ekvipotencionální kruhy
JB10,5/6
st. sloup
UTp=150V
R= 25Ω
2x ekv.kruh
28bm/38m2
VN3846
VN408515
VN414178
US_PA_620
nový UO
FIc GB S N 38,5kV JB10
Kostěnice
NAPĚŤOVÁ SOUSTAVA: IT, 35kV
OCHRANA PŘED ÚRAZEM EL.PROUDEM: dle PNE 330000-1
živých částí: polohou čl. 3.2.2.1
neživých částí: zemněním čl.3.4.3.1
VNĚJŠÍ VLIVY: dle PNE 330000-2
LEGENDA:
projektované venkovní vedení 35kV AlFe (výměna ve stávající trase)
stávající venkovní vedení 35kV AlFe
zemnící pásek FeZn 30x4 ve výkopu
nové izolované oplocení
sdělovací kabyl CETIN stávající
nový úsekový odpínač
stávající úsekový odpínač
stávající betonový sloup JB 35kV