Pardubice

Magistrát města Pardubic
Odbor dopravy - Oddělení silniční dopravy a silničního hospodářství
nám. Republiky 12, 530 21 Pardubice

S00BX034UTWM

Váš dopis zn.:
Ze dne:

Číslo jednací: MmP 231363/2026
Spisová značka: SZ_MMP 175635/2026
Počet listů: 3
Počet příloh: 1

Vyřizuje: Luděk Fiedler
Telefon: +420 466 859 195
E-mail: Ludek.Fiedler@mmp.cz

Datum: 25.11.2026

k vyvěšení:

- Magistrát města Pardubic, odbor dopravy
- Statutární město Pardubice – Městský obvod Pardubice II, Chemiků 128, 530 09 Pardubice, IČO 00274046

V e ř e j n á v y h l á š k a

Opatření obecné povahy

Magistrát města Pardubic, odbor dopravy, správní orgán oprávněný ke stanovení místní úpravy provozu na pozemních komunikacích dle ustanovení § 77 odst. 1. písmeno c) a § 77 odst. 5, zákona č. 361/2000 Sb., o provozu na pozemních komunikacích, ve znění pozdějších předpisů, dále jen „zákon o provozu na pozemních komunikacích“ a dále na základě § 171 zákona č. 500/2004 Sb., správní řád, ve znění pozdějších předpisů, dále jen „správní řád“, po předchozím písemném vyjádření Policie České republiky, Krajského ředitelství policie Pardubického kraje, vydaném pod č. j. KRPE-85139-2/ČJ-2026-170606 dne 15. 9. 2026.

vydává opatření obecné povahy
spočívající

ve stanovení místní úpravy provozu na pozemních komunikacích

a

s t a n o v í

ve smyslu ustanovení § 77 odst. 1 písmeno c) zákona o provozu na pozemních komunikacích a o změnách některých zákonů, v platném znění a vyhlášky č. 294/2015 Sb., označení změny místní úpravy provozu na pozemních komunikacích v ulici Křičkova v Pardubicích.

Žadatel: Magistrát města Pardubic, odbor dopravy, oddělení koncepce dopravy, náměstí Republiky 12, 53002 Pardubice, IČO 00274046

V souvislosti s tímto, je stanoveno užití dopravních značek:

- **IP12 se symbolem č. 225 (2 ×) + E8d, V10b, V13, V10f**
- **Odstranění V10f, V12b, IP12**

Magistrát města Pardubic, odbor dopravy si vyhrazuje právo toto stanovení místní úpravy provozu na pozemních komunikacích kdykoli změnit, zrušit, nebo doplnit a to, pokud si to bude vyžadovat veřejný zájem, naléhavá situace nebo v případě, že dopravní značení či zařízení bude realizováno v rozporu se stanovenými podmínkami.

Dopravní značení a zařízení proveďte jako:	stálé svislé a vodorovné dopravní značky
Velikost dopravního značení:	dle přílohy č. 1 a TP 133
Provedení dopravního značení:	retroreflexní
Důvod:	uspořádání prostoru parkoviště
Odpovědnost za řádné provedení úpravy:	Ing. Luděk Čapek, tel. 777783220, Služby města Pardubic a.s., IČO 25262572, Hůrka 1803, 530 12 Pardubice
Platnost místní úpravy:	trvale

Další podmínky pro provedení místní úpravy provozu:

- Dopravní značení, případně dopravní zařízení, proveďte dle přiloženého situačního plánu, který je přílohou tohoto opatření obecné povahy a je jeho nedílnou součástí a podle odkazu či slovního popisu uvedeného v tomto stanovení.
- Dopravní značky musí být upevněny na kovových sloupcích nebo konstrukcích s metalizovaným povrchem, případně na sloupech veřejného osvětlení. Nesmí zasahovat do průjezdního profilu komunikace.
- Vnitřní okraj značky svislého dopravního značení bude 0,5 až 2 m od okraje vozovky nebo chodníku (u vozovek se zpevněnou krajnicí od vnějšího okraje zpevněné krajnice).
- Při instalaci svislého dopravního značení nesmějí být dotčeny inženýrské sítě.
- Dopravní značení a dopravní zařízení musí být umístěno v souladu s TP 65 - Zásady pro dopravní značení na pozemních komunikacích ze dne 31.7.2013 s účinností od 1.8.2013, s TP 133 – Zásady pro vodorovné dopravní značení na pozemních komunikacích schválených MD ČR č.j. 538/2013-120-STSP/1 ze dne 31.7.2013 s účinností od 1.8.2013. Dopravní značení a zařízení musí odpovídat vyhlášce č. 294/2015 Sb., ČSN EN 12899-1, VL 6.1, VL 6.2, VL 6.3.
- Žadatel je povinen udržovat a obnovovat dopravní značení nebo dopravní zařízení, pokud nedošlo k písemné dohodě se správcem komunikace o převodu dopravního značení nebo dopravního zařízení.

Odůvodnění:

Magistrát města Pardubic, odbor dopravy (dále též „správní orgán“) na základě podnětu k vydání stanovení místní úpravy provozu žadatele, Magistrát města Pardubic, odbor dopravy, oddělení koncepce dopravy, náměstí Republiky 12, 53002 Pardubice, IČO 00274046, stanoví změnu místní úpravy na parkovišti u č.p. 421 v ulici Křičkova v Pardubicích. Důvodem místní úpravy je uspořádání prostoru parkoviště tak, aby odpovídalo požadavkům HZS pro přístup za mimořádných okolností a zároveň dopravní značení na ploše bylo v souladu s vyhláškou č. 294/20115 Sb. Parkovací stání pro osoby těžce pohybově postižené jsou navržena v souladu s ČSN 73 4001. Krajní kolmá stání nejsou navržena na minimální šíří 2,75 m. Rozšíření krajních stání má své opodstatnění v případě, kdy je krajní stání vymezeno pevnou překážkou, která omezuje manévrování vozidla, například zvýšenou obrubou. To však není případ žádného z navržených stání. Návrhem jsou současně zajištěny bezpečné vlečné křivky vozidel při obsluze parkovacích stání. V případě porušování obecně platných předpisů vztahujících se k vdz č. V13 (např stáním na této ploše), budou doplněny flexibilní regulační sloupky. K návrhu místní úpravy provozu obdržel Magistrát města Pardubic, odbor dopravy stanovisko dotčeného orgánu, Krajského ředitelství policie Pardubického kraje, Územního odboru Pardubice, vydané pod č.j. KRPE-85139-2/ČJ-2026-170606 ze dne 15. 9. 2026.

Správní orgán podnět posoudil dle platné právní úpravy, dle zákona č. 361/2000 Sb., o provozu na pozemních komunikacích a o změnách některých zákonů a dle vyhlášky č. 294/2015 Sb., ve znění pozdějších předpisů a vydal dne 6. 10. 2026 Opatření obecné povahy – návrh stanovení místní úpravy provozu pod č.j. MmP 196089/2026. Proti návrhu opatření obecné povahy neobdržel ve stanovené lhůtě správní orgán žádné

písemně odůvodněné námitky nebo připomínky. Správní orgán na těchto podkladech vydává opatření obecné povahy.

Poučení:

Proti opatření obecné povahy nejsou přípustné žádné opravné prostředky ve smyslu obecných předpisů o správním řízení.

Luděk Fiedler „otisk úředního razítka“
referent odboru dopravy

Příloha: 1 × situace umístění dopravního značení

Obdrží:

účastníci:

- Magistrát města Pardubic, odbor dopravy, oddělení koncepce dopravy, náměstí Republiky 12, 53002 Pardubice, IČO 00274046
- Statutární město Pardubice – Městský obvod Pardubice II, Chemiků 128, 530 09 Pardubice, IČO 00274046

dotčené orgány:

- Krajské ředitelství policie Pardubického kraje, Na Spravedlnosti 2516, Pardubice, IČO 72050250

Na vědomí:

- Služby města Pardubic a.s., Hůrka 1803, 530 12 Pardubice, IČO 25262572 – **realizace + pasport dz**

Tato veřejná vyhláška musí být vyvěšena nejméně po dobu 15-ti dnů na úřední desce Magistrátu města Pardubic a na úřední desce Městského obvodu Pardubice II.

Vývěsní lhůta začíná den následující po dni vyvěšení, sejmutí vyhlášky je možné následující pracovní den po posledním dni vývěsní lhůty. Poslední den této lhůty je dnem doručení a dnem nabytí účinnosti.
Po uplynutí lhůty vraťte potvrzenou veřejnou vyhlášku Magistrátu města Pardubic odboru dopravy, Oddělení silniční dopravy a silničního hospodářství, zpět.

vyvěšeno dne: *sejmuto dne: …….*

Razítko, podpis orgánu, který potvrzuje vyvěšení a sejmutí oznámení.

Zveřejněno způsobem umožňujícím dálkový přístup dne:

Razítko, podpis orgánu, který potvrzuje předepsané vyvěšení a sejmutí tohoto oznámení a jeho zveřejnění způsobem umožňujícím dálkový přístup:

.....

Elektronický podpis: 25.11.2026
Certifikát autora podpisu:
Jméno: Luděk Fiedler
Vydal: I.CA EU Qualified CA2/RSA 06/2022
Platnost do: 27.11.2026 12:33 +01:00

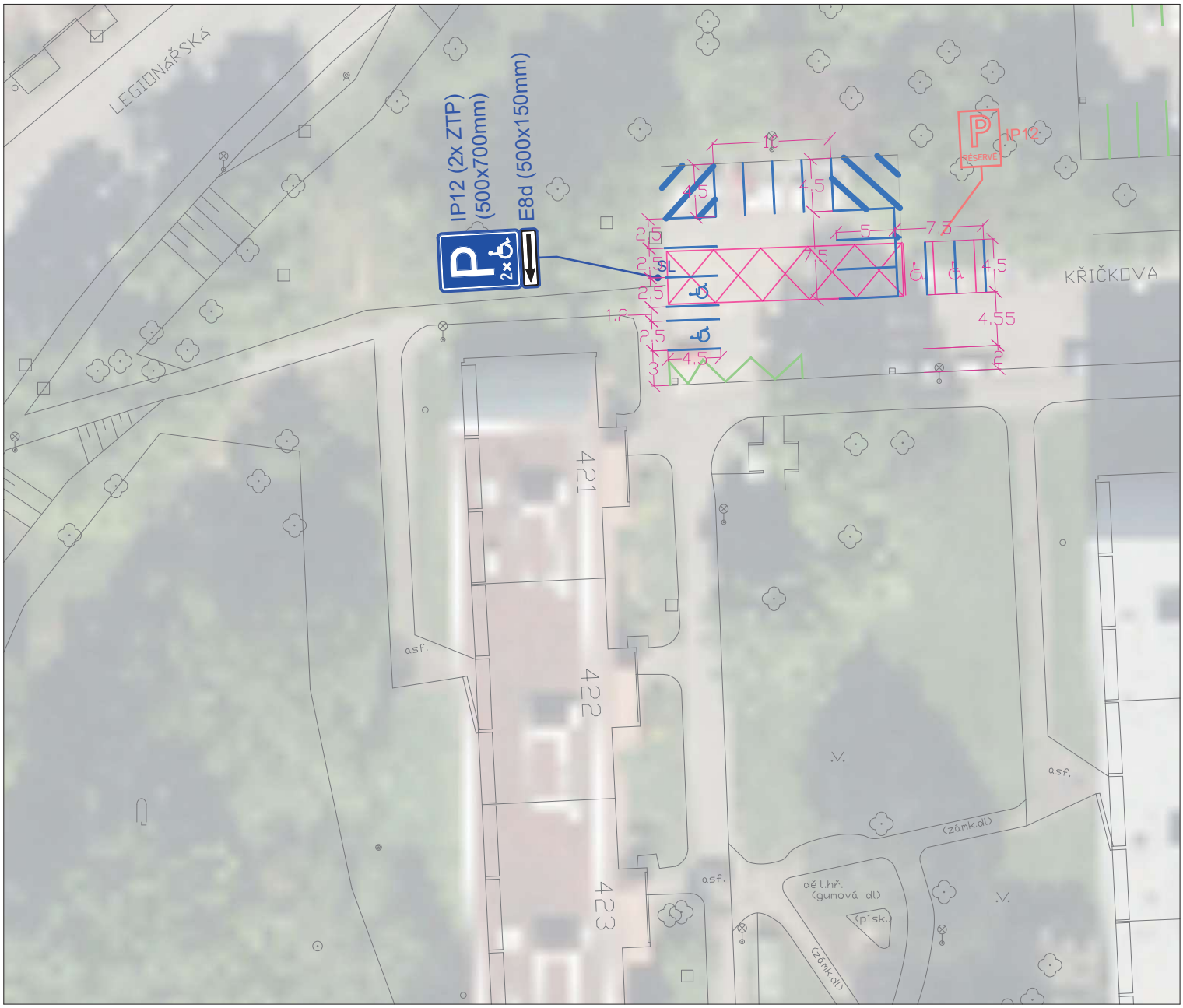

E2b	SDZ ODSTRANIT
E12b (500x300mm)	SDZ NOVĚ NAVRŽENÉ
	VDZ STÁVAJÍCÍ, PONECHAT
	VDZ ODSTRANIT
	VDZ NOVĚ NAVRŽENÉ BÍLÉ/ŽLUTÉ/MODRÉ

PROSÍM O PŘIZVÁNÍ K PŘEDZNAČENÍ A PŘEVZETÍ

ZPRACOVAL: Ing. Jakub Kutílek, mobil: 776 253 591	FORMÁT: A4
Statutární město Pardubice	MĚŘÍTKO: 1:500
AKCE: REVIZE DZ	DATUM: 17.07.2026
VÝKRES: KŘIČKOVA 421	