Příloha č. 2
Návrh stanovení místní úpravy provozu v podobě snesení B11+E13 "MIMO DOPRAVNÍ OBSLUHU" v ulici Ke Kamenci

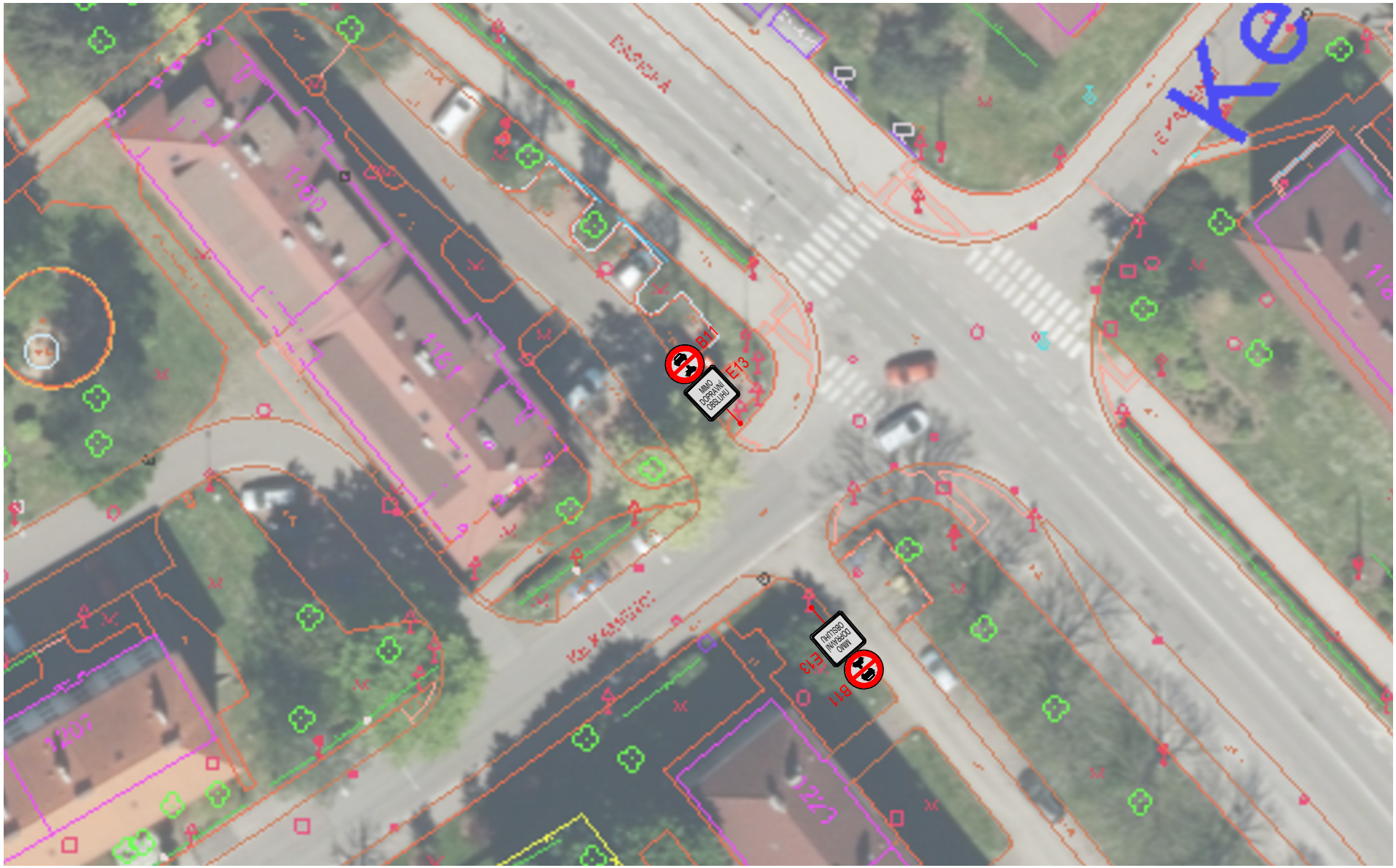

Doložka podle § 69a odst. 4 zákona č. 499/2004 Sb. a § 24 odst. 3 vyhlášky č. 259/2012 Sb. pro změnu datového formátu dokumentu v digitální podobě.

Dokument na vstupu nebyl podepsán.

Název souboru, nad kterým proběhla změna datového formátu:
Příloha č.2.pdf

Původní datový formát: **.PDF**

Subjekt, který změnu formátu dokumentu provedl:
Statutární město Pardubice - Městský obvod I

Datum vyhotovení ověřovací doložky: **05.11.2026**

Jméno a příjmení osoby, která změnu formátu dokumentu provedla:
Veronika Píšová