



Č. jednací: MmP 79121/2022
Č. zveřejnění: 21/2022
Počet listů: 8

Vyřizuje: Alena Javůrková
Telefon: 466 859 186
Email: alena.javurkova@mmp.cz

**v souladu s ustanovením § 39, odstavec 1, zákona číslo 128/2000 Sb. o obcích, v platném znění, a dle
Zásad pro nakládání s pozemky a pro umísťování reklamních zařízení na pozemcích a stavbách ve
vlastnictví statutárního města Pardubice, oznamuje záměr:**

1. vyjmout část pozemku označeného jako p.p.č. 2988/1 o výměře cca 44 m², v k.ú. Pardubice z nájemní smlouvy č. NS_1470/MO3 uzavřené se Základní organizací Českého zahrádkářského svazu Halda II Pardubice, IČO 71161791
2. převést pozemky označené jako p.p.č. 34/3 o výměře 43 m², p.p.č. 37/29 o výměře 366 m² a částí pozemků označených jako p.p.č. 34/2 o výměře cca 14 m², p.p.č. 34/5 o výměře cca 22 m², p.p.č. 338/6 o výměře cca 2 m², p.p.č. 37/15 o výměře cca 2 m², které budou upřesněny geometrickým plánem po schválení v orgánech města, vše v k.ú. Drozdice formou vydržení (zaplocené pozemky)
3. pronajmout části pozemků označených jako p.p.č. 34/2 o výměře 125 m², p.p.č. 34/5 o výměře 326 m², p.p.č. 338/6 o výměře 48 m², p.p.č. 37/15 o výměře 6 m², vše v k.ú. Drozdice
4. směnit pozemky označené jako p.p.č. 34/2 o výměře cca 125 m², p.p.č. 34/5 o výměře cca 326 m², p.p.č. 338/6 o výměře cca 48 m², p.p.č. 37/15 o výměře cca 6 m², které budou upřesněny geometrickým plánem po schválení v orgánech města, vše v k.ú. Drozdice, celkem cca 505 m² (ve vlastnictví města) za pozemek označený jako p.p.č. 494/18 o výměře 455 m² v k.ú. Pardubičky (ve vlastnictví žadatele)
5. vydat souhlas vlastníka pozemku označeného jako p.p.č. 2410/1 v k.ú. Pardubice se vzdušným přesahem 6 ks stříšek nad posledními balkony a 6 ks stříšek (markýz) nad vstupy u bytového domu č. p. 2524, 2525, 2526 na pozemcích označených jako st.p.č.4959, st.p.č. 4960, st.p.č. 4961, vše v k.ú. Pardubice
6. dát do výpůjčky části pozemků označených jako p.p.č 2583/49 o výměře 13 m², p.p.č 2665/11 o výměře 10 m² a p.p.č. 2665/14 o výměře 2 m², vše v k.ú. Pardubice
7. dát do výpůjčky části pozemků označených jako p.p.č. 153/1 o výměře 31 m², p.p.č. 153/2 o výměře 67 m², p.p.č. 313/3 o výměře 326 m², p.p.č. 315/2 o výměře 323 m² a pozemku označeného jako p.p.č. 314/2 o výměře 156 m², vše v k.ú. Semtín a vydat souhlas vlastníka pozemku p.p.č. 153/2 v k.ú. Semtín s napojením polní cesty na místní komunikaci
8. umístit informační zařízení - směrovou ceduli (označení firmy) o rozměru 500 mm x 700 mm na části pozemku označeném jako p.p.č. 742/31 v k.ú. Pardubice

9. pronajmout část pozemku označeného jako p.p.č. 13/15 o výměře 15 m² v k.ú. Černá za Bory
10. dát do výpůjčky část pozemku označeného jako p.p.č. 2/16 o výměře 45 m² v k.ú. Pardubičky
11. prodat část pozemku označeného jako p. p. č. 2/16 o výměře cca 29 m² v k. ú. Pardubičky, která bude upřesněna geometrickým plánem po schválení v orgánech města
12. pronajmout část pozemku označeného jako p.p.č. 693/1 o výměře cca 3.000 m² (mimo části zatížené souborem veřejného osvětlení včetně jeho ochranného pásma a mimo části zasahující do KZ- zeleň krajinná a LBK 50/2) v k.ú. Staré Čívce
13. prodat pozemky označené jako p.p.č. 150/1 o výměře 12.566 m², p.p.č. 160/8 o výměře 11.228 m², p.p.č. 160/14 o výměře 3.124 m², vše v k.ú. Černá za Bory

Platby a ceny pozemků budou stanoveny v souladu se Zásadami pro nakládání s pozemky a pro umístování reklamních zařízení na pozemcích a stavbách ve vlastnictví statutárního města Pardubice, které jsou umístěny na webových stránkách města

<https://www.pardubice.eu/formulare?department%5B0%5D=Odbor+majetku+a+investic>

K uvedeným záměrům se lze vyjádřit nebo podat jiné písemné nabídky písemně na adresu: Magistrát města Pardubic, Odbor majetku a investic, U Divadla 828, 530 21 Pardubice do 16. 7. 2022.

Ing. Miroslav Macela
vedoucí oddělení

Č.j.: MmP 79121/2022

Datum vyvěšení: 30. 6. 2022

Datum sejmutí:

Razítko a podpis:.....

Č.j.: MmP 79121/2022

Orientační zákres části pozemku k bodu č. 1:

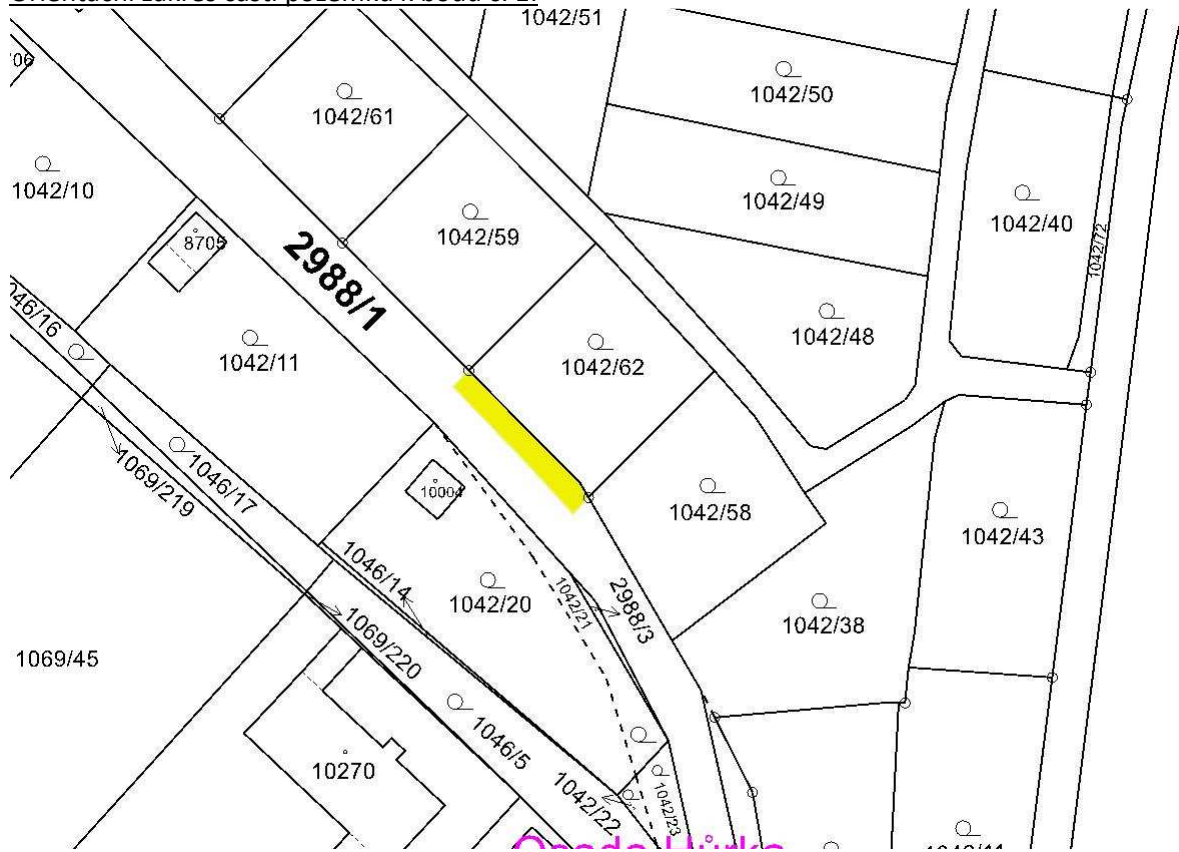

Orientační zákres části pozemku k bodu č. 2, 3, 4:

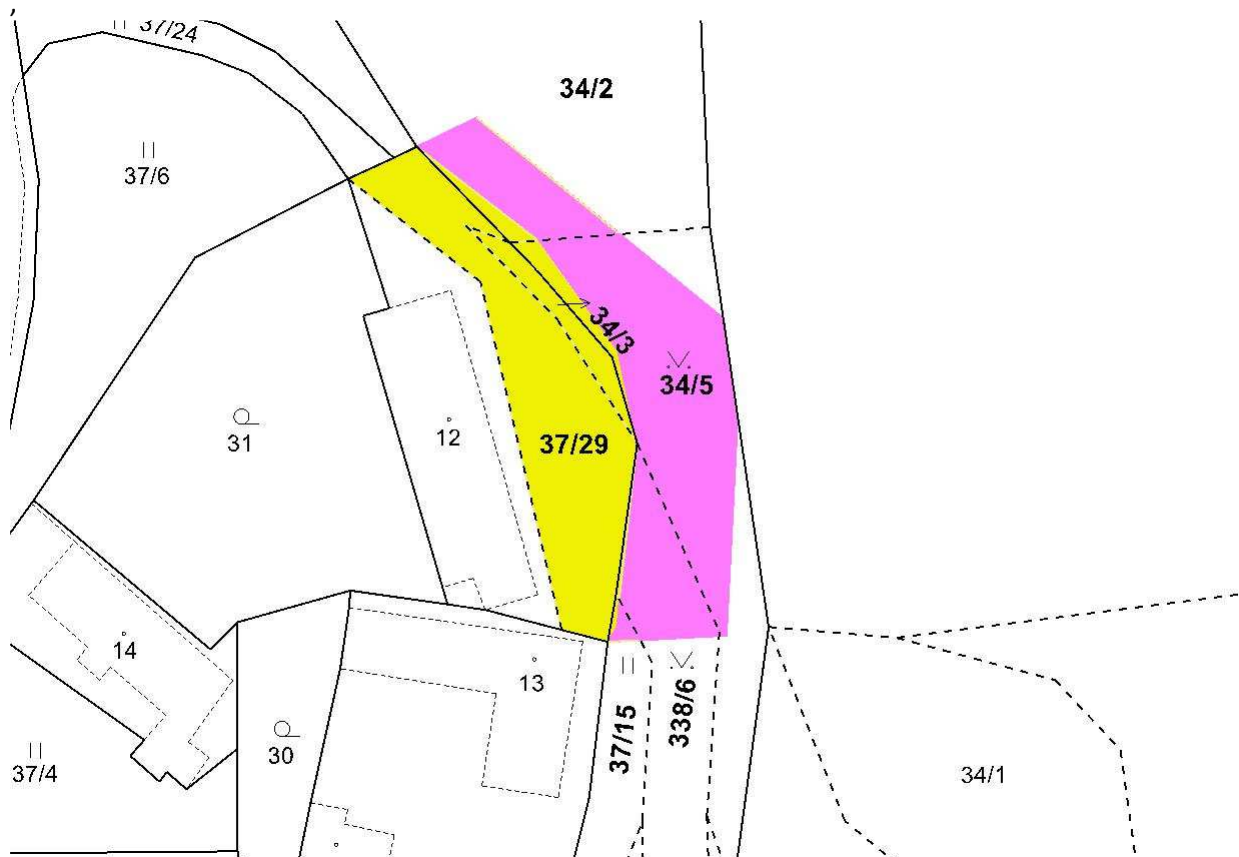

Č.j.: MmP 79121/2022

Orientační zákres části pozemku k bodu č. 5:

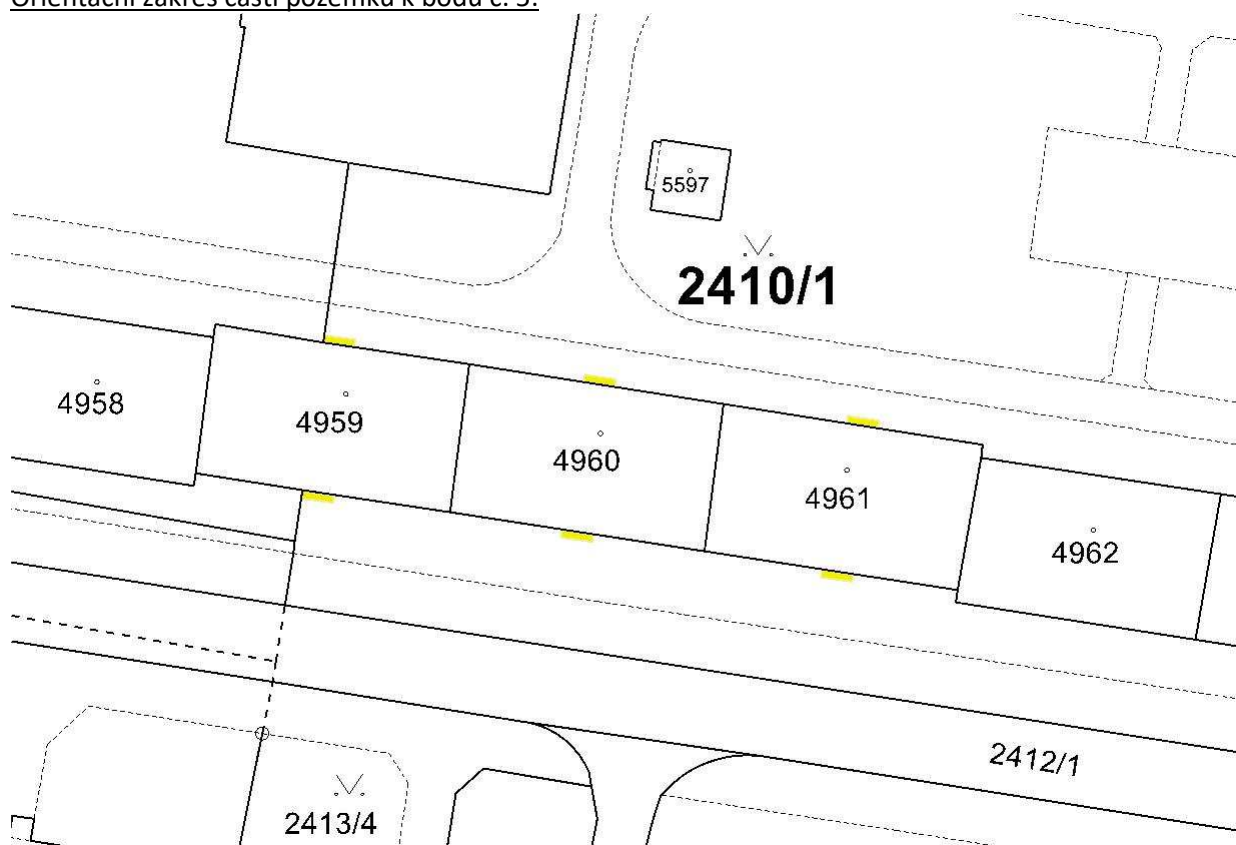

Orientační zákres části pozemku k bodu č. 6:

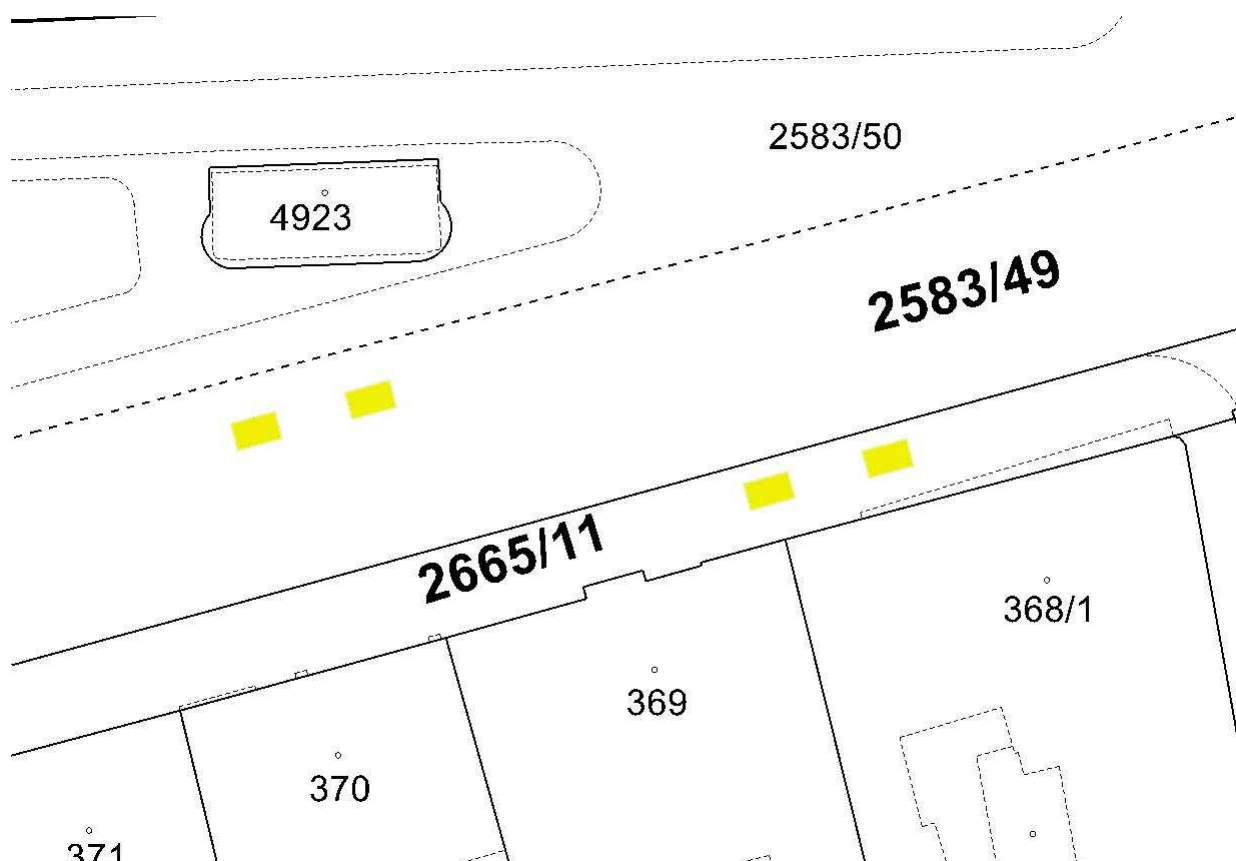

Č.j.: MmP 79121/2022

Orientační zakres části pozemku k bodu č. 6:

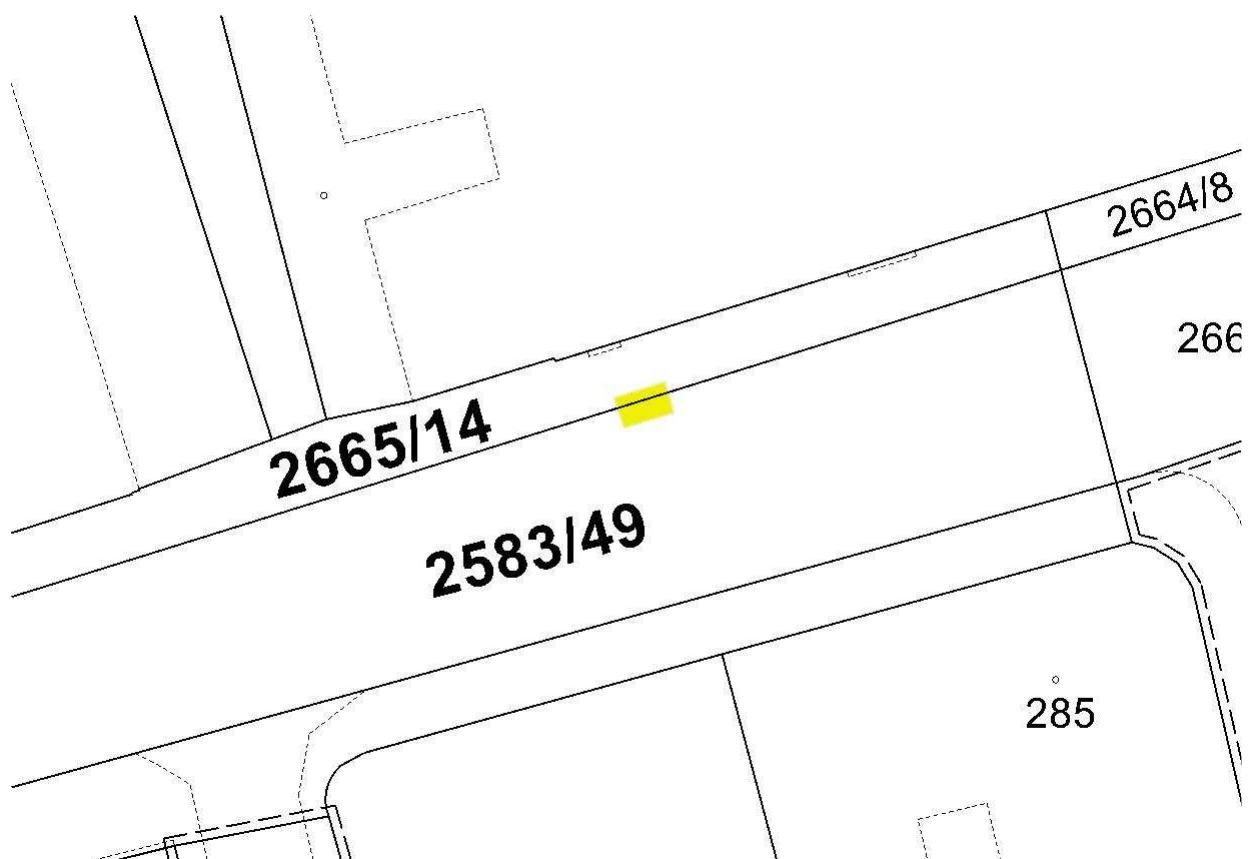

Orientační zakres části pozemku k bodu č. 7:

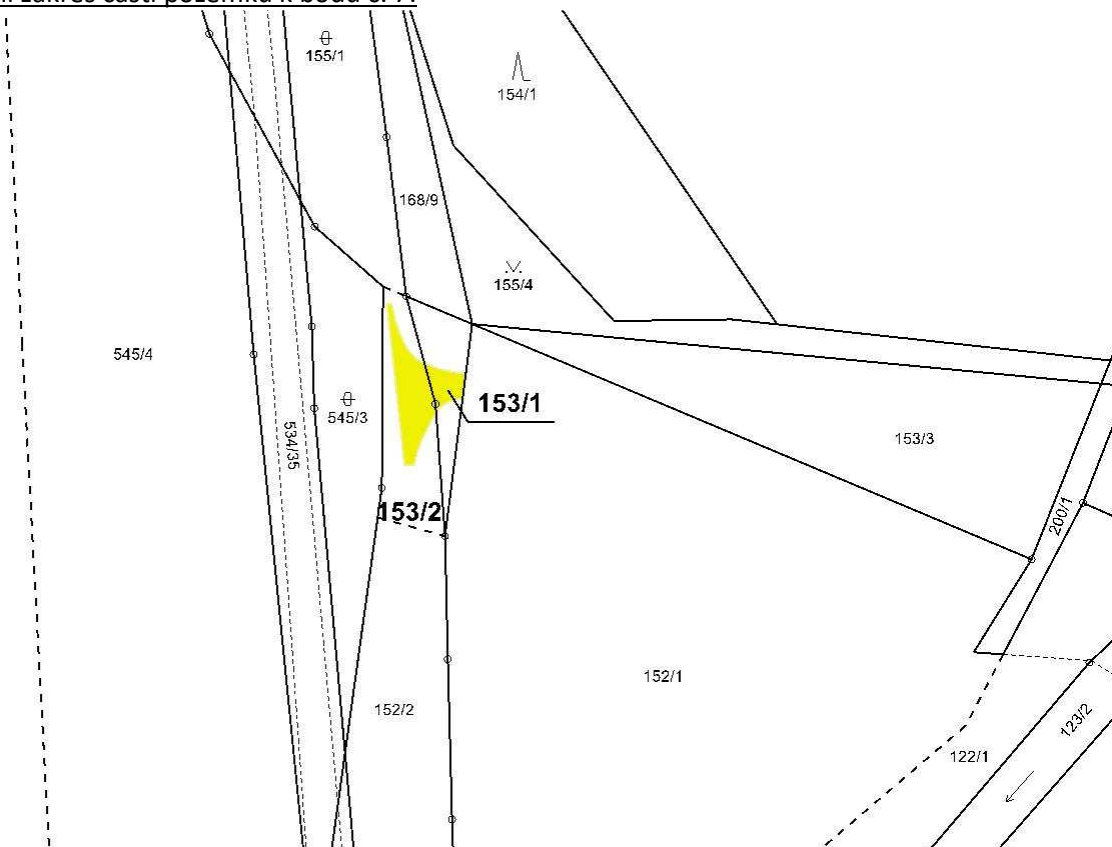

Č.j.: MmP 79121/2022

Orientační zakres části pozemku k bodu č. 7:

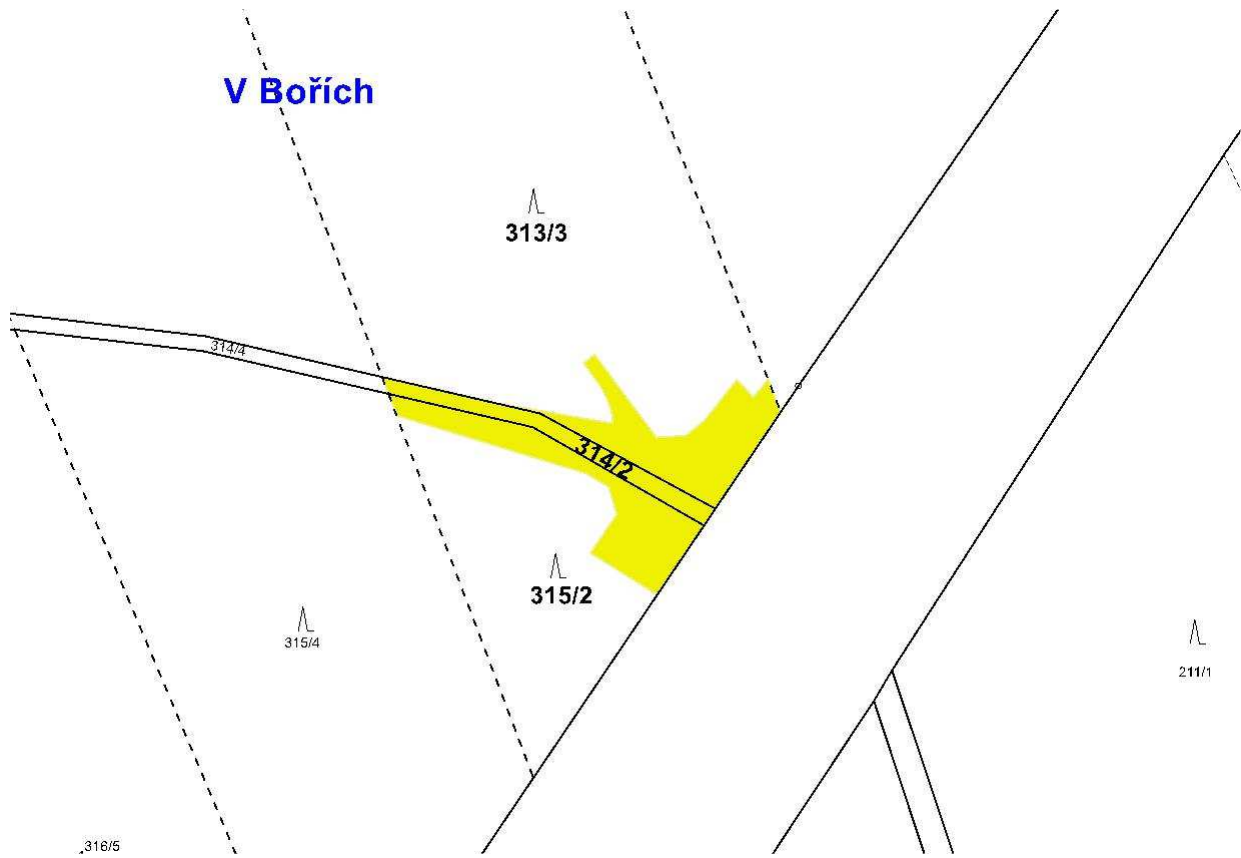

Orientační zakres části pozemku k bodu č. 8:

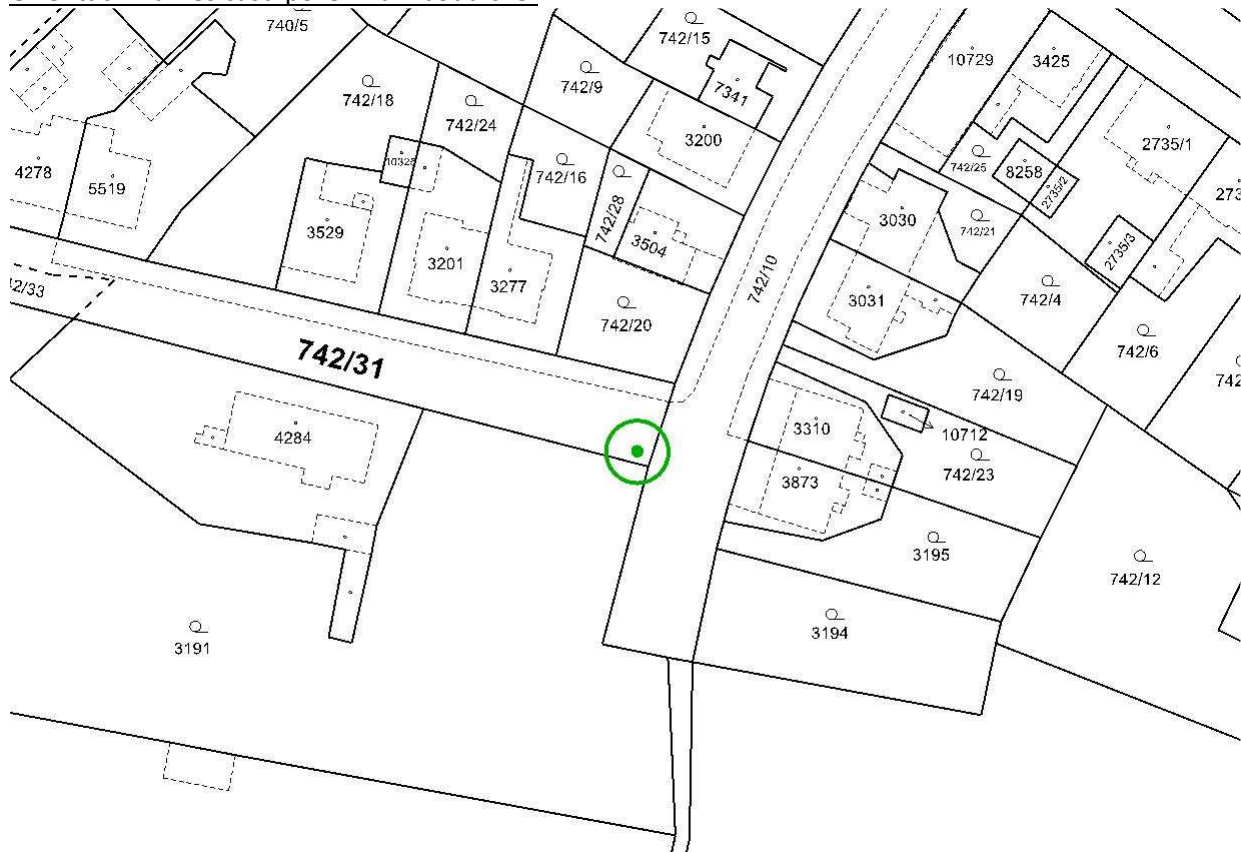

Č.j.: MmP 79121/2022

Orientační zakres části pozemku k bodu č. 9:



Orientační zakres části pozemku k bodu č. 10 a 11:

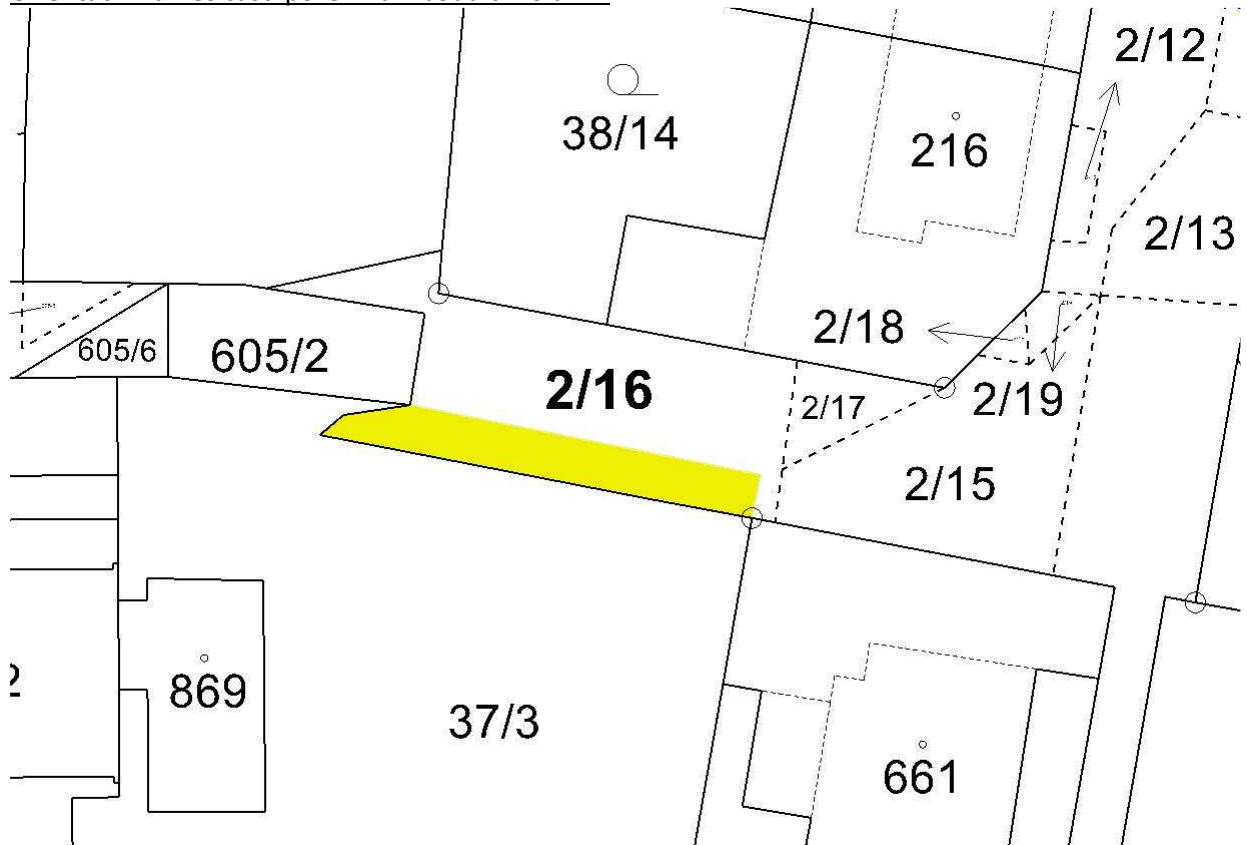

Č.j.: MmP 79121/2022

Orientační zakres části pozemku k bodu č. 12:

