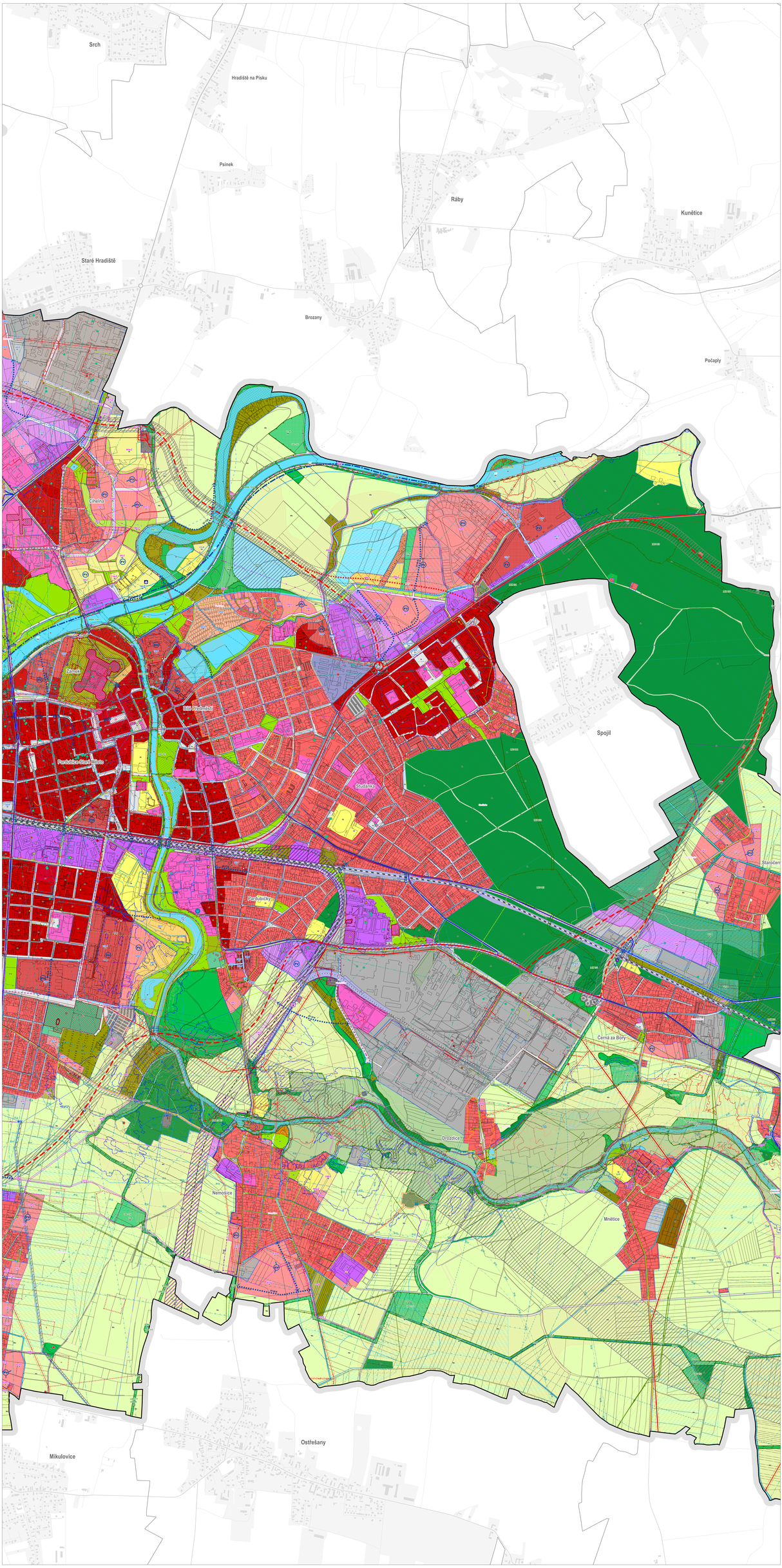

ÚŘEDNÍ ZNAMÉNÁ

ZÁZNAM O ÚČINNOSTI

ÚZNAČEÍ OPRÁVNĚNÝ ÚŘEDNÍ OSOBY ÚČINNÝ PLÁN VYDAL

Zastupitelstvo města Pardubice

DATUM NABYTÍ ÚČINNOSTI ÚZEMNÍHO PLÁNU

JMÉNO A PŘÍJMENÍ, FUNKCE OPRÁVNĚNÉ OSOBY POŘIZOVATELE

Ing. arch. Marana Ondrová,
odbor hlavního architekta Magistrátu města Pardubice

ÚŘEDNÍ OBDÉLNÍK MAGISTRÁTU POŘIZOVATELE OPRÁVNĚNÉ OSOBY POŘIZOVATELE

ÚŘEDNÍ ELEKTRONICKÁ ADRESA A POŘADNÍ ELEKTRONICKÉ OSOBY

Digitálně podepsal RNDr. Milan Svoboda
Datum: 2026.02.03 15:21:09 +01'00'

KLAD LISTŮ

LIST č. 3

1	2	3	4

ETAPA

NÁVRH PRO 3. OPAKOVANÉ VEŘEJNÉ PROJEDNÁNÍ

ZADAVATEL

Statutární město Pardubice, Pernštýnské náměstí 1, 530 21, Pardubice

ZPRACOVATEL

Atelier Chlád-Svoboda s.r.o., Na Máchovně 1610, 266 01 Beroun

MĚŘÍTKO

1 : 5 000

ATELIER CHLÁD SVOBODA

ÚZEMNÍ PLÁN PARDUBICE

NÁZEV VÝKRESU

KOORDINAČNÍ VÝKRES

ČÍSLO VÝKRESU

II.1

POŘIZOVATEL

Magistrát města Pardubic, Odbor hlavního architekta, Štrossova 44, 530 21, Pardubice

ZODPOVĚDNÝ PROJEKTANT / VEDOUCÍ PROJEKTU

RNDr. Milan Svoboda, autorizovaný architekt ČKA (autorizace č. 02 463)

DATUM

leden 2026