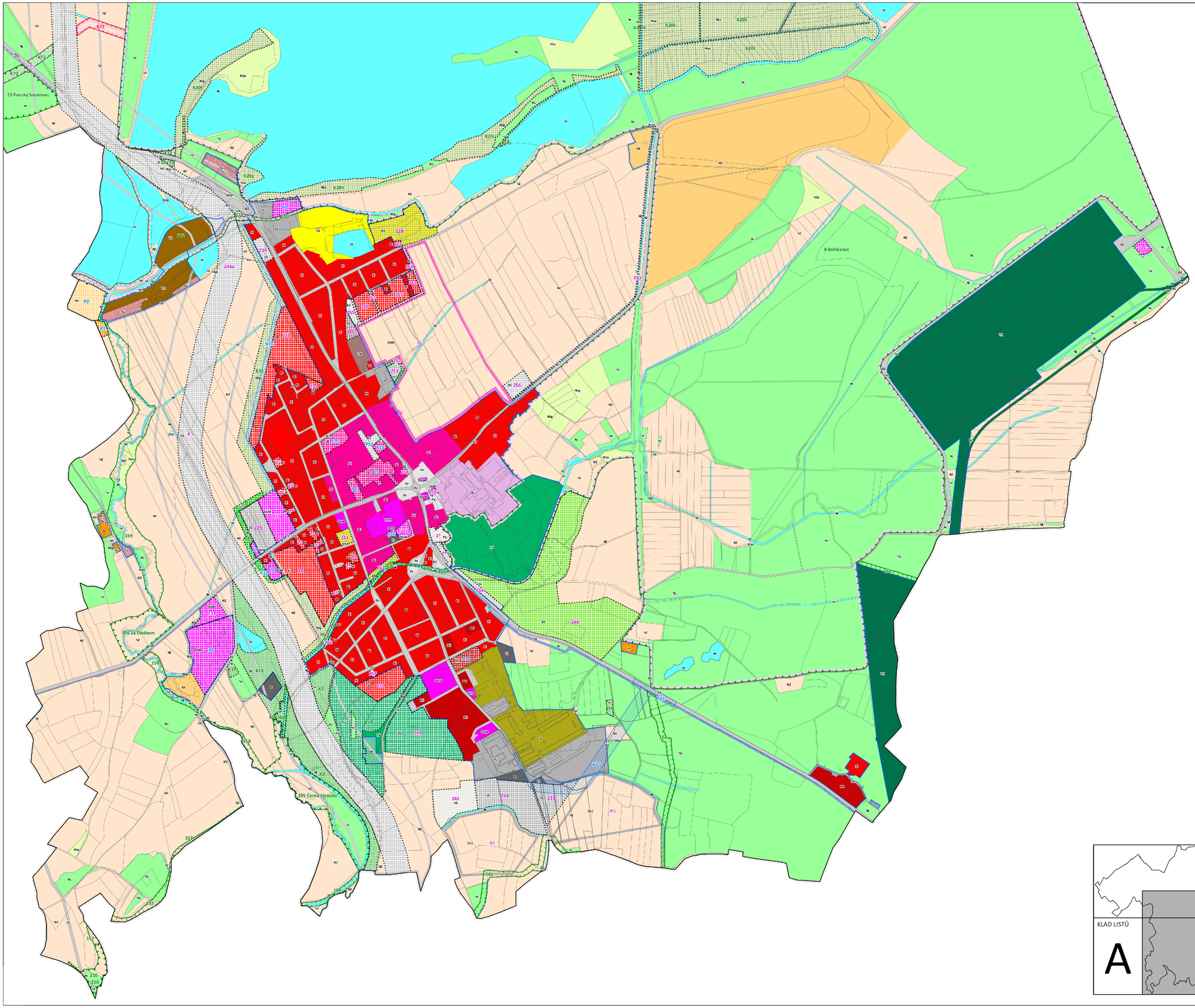

LEGENDA

JEVY INFORMATIVNÍ

hranice řešeného území

JEVY SCHVALOVANÉ

hranice zastavěného území

Z1 — zastavitelné plochy

P1 — plochy přestavby

K1 — plochy změn v krajině

stabilizované plochy	plochy změn	územní rezervy	
			PLOCHY S ROZDÍLNÝM ZPŮSOBEM VYUŽITÍ
			PLOCHY BYDLENÍ
BK	BK		v bytových domech
RD	RD		v rodinných domech - městské a příměstské
			PLOCHY SMÍŠENÉ OBYTNÉ
SC	SC		v centrech měst
		(SM)	městské
SV			venkovské
			PLOCHY REKREACE
RI	RI		rodinná rekreace
RX	RX		specifické využití
	RN	(RN)	na plochách přírodního charakteru
			PLOCHY OBČANSKÉHO VYBAVENÍ
OVM	OVM		veřejná infrastruktura a komerční zařízení malá a střední
OL			lázeňství
OS	OS		tělovýchovná a sportovní zařízení
OH			hřbitovy
			PLOCHY VÝROBY A SKLADOVÁNÍ
VZ			zemědělská výroba
VL	VL	(VL)	lehký průmysl
VX			specifické využití
	VE		výroba energie z obnovitelných zdrojů
X			*PLOCHY SPECIFICKÉ*
			PLOCHY DOPRAVNÍ INFRASTRUKTURY
DS	DS	(DS)	silniční
DX	DX	(DX)	nemotorové
			PLOCHY TECHNICKÉ INFRASTRUKTURY
TI			inženýrské sítě
TX	TX		specifické využití
			PLOCHY VEŘEJNÝCH PROSTRANSTVÍ
PV	PV		veřejná prostranství
ZV	ZV		veřejná zeleň
			PLOCHY ZELENĚ
	ZO		ochranná a izolační
	ZX		specifické využití
	ZP		přírodního charakteru
W	W		*PLOCHY VODNÍ A VODOHOSPODÁŘSKÉ*
NZ			*PLOCHY ZEMĚDĚLSKÉ*
NL	NL		*PLOCHY LESNÍ*
			PLOCHY SMÍŠENÉ NEZASTAVĚNÉHO ÚZEMÍ
NSp	NSp		přírodní
			PLOCHY TĚŽBY NEROSTŮ
		(NT)	nezastavitelné

	návrh	**KORIDORY**
	KD1	koridor dopravní infrastruktury
stav	návrh	**ÚZEMNÍ SYSTÉM EKOLOGICKÉ STABILITY**
8		nadregionální biocentrum
K72	K72	nadregionální biokoridor
9007		regionální biocentrum
RBK		místní biocentrum
33		místní biokoridor

Poznámka:
Z* - plocha určená k zastavění rozhodnutím, které nabylo právní moci, avšak příslušná stavba není dosud zapsána v KN
R - územní rezervy

KLAD LISTŮ

A

ZÁZNAM O ÚČINNOSTI
vydávající správní orgán: Zastupitelstvo města Lázně Bohdaneč
pořadové číslo poslední změny: VIII
datum nabytí účinnosti poslední změny územního plánu: 14.5.2024
pořizovatel: Městský úřad Lázně Bohdaneč
oprávněná osoba pořizovatele: Ing. Jan Šíma

ÚPLNÉ ZNĚNÍ ÚZEMNÍHO PLÁNU LÁZNĚ BOHDANEČ PO VYDÁNÍ ZMĚN Č. I/B, II, IV, V, VII a VIII

I.2.b.2 HLAVNÍ VÝKRES

ZHOTOVITEL
STUDIO MAP s.r.o

MĚŘÍTKO
1 : 5 000

PŘÍLOHA ČÍSLO I.2.b.1