

Změna č. 2 ÚP Rybitví

Výkres širších vztahů

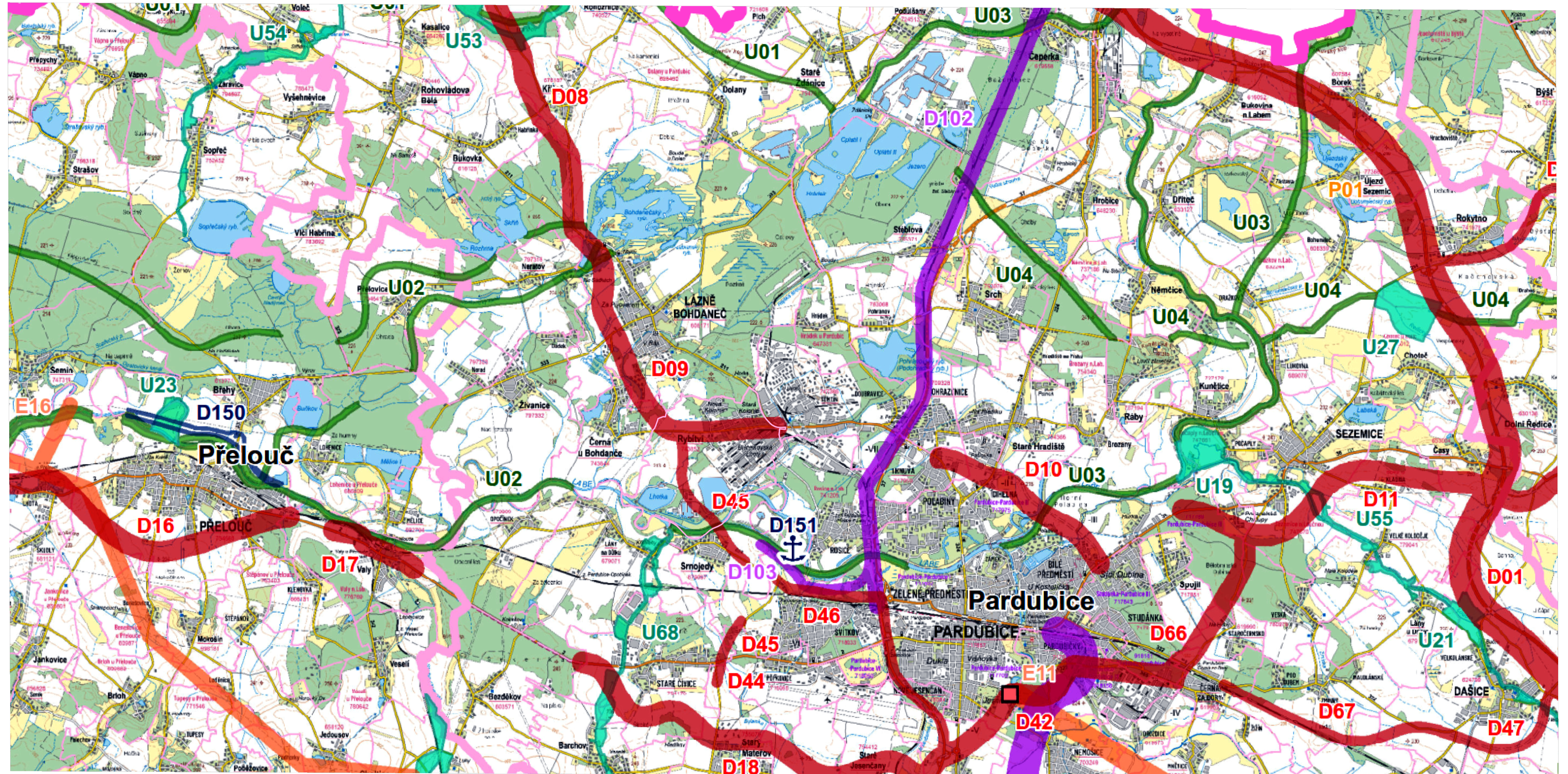

LEGENDA

NÁVRHOVÁ ČÁST

VEŘEJNÉ PROSPĚŠNÉ STAVBY

- D023 SILNICE
- D0189 ŽELEZNICE
- D0184 VEDENÍ EL. ENERGIE 400 KV
- D019 VEDENÍ EL. ENERGIE 110 KV
- TRANSFORMAČNÍ ROZVODNA
- P01 PLYNOVOD VVTL A VTL
- REGULAČNÍ STANICE
- P001 PRODUKTOVOD
- D0151 VODNÍ CESTA
- ⚓ PŘÍSTAV

VEŘEJNÉ PROSPĚŠNÁ OPATŘENÍ

- U14 NADREGIONÁLNÍ BIOCENTRUM, NADREGIONÁLNÍ BIOKORIDOR
- U4 REGIONÁLNÍ BIOCENTRUM, REGIONÁLNÍ BIOKORIDOR
- PP08 POLDR, SUCHÁ NÁDRŽ

INFORMATIVNÍ ČÁST

ZÁKLADNÍ INFORMACE O ÚZEMÍ

- HRANICE KRAJE
- HRANICE SPRÁVNÍHO OBLASTI OBCE S ROZŠÍŘENOU PŮSOBNOSTÍ
- HRANICE OBCE
- HRANICE KATASTRU
- Hlinsko NÁZEV OBCE S ROZŠÍŘENOU PŮSOBNOSTÍ

ZÁZNAM O ÚČINNOSTI

SPRÁVNÍ ORGÁN, KTERÝ ZMĚNU ÚP VYDAL ZASTUPITELSTVO OBCE RYBITVÍ

DATUM NABYTÍ ÚČINNOSTI

POŘIZOVATEL MAGISTRÁT MĚSTA PARDUBIC

OPRÁVNĚNÁ ÚŘEDNÍ OSOBA JMÉNO, PŘÍJMENÍ Mgr. Michal Hofman

FUNKCE referent

PODPIS (oprávněná úřední osoba pořizovatele) otisk úředního razítka pořizovatele:

výtlisk č.: otisk autorizačního razítka:

GENERÁLNÍ PROJEKTANT: sw architekti s.r.o. Na Moráni 4, 128 00 Praha 2 IČO: 4628166 www.swarchitekti.cz Ing. arch. Tomáš Slávik autorizace ČKA 03 930 gsm +420 732 807 128 tomas.slavik@swarchitekti.cz			
OBJEDNATEL: OBEC RYBITVÍ	ODŮVODNĚNÍ	Č. ZAKÁZKY: 93.5	DATUM: 03/2026
ZMĚNA Č. 2 ÚZEMNÍHO PLÁNU RYBITVÍ		MĚŘITKO	Č. VÝKRESU
VÝKRES ZÁKLADNÍHO ČLENĚNÍ ÚZEMÍ		1 : 50 000	B/II.2