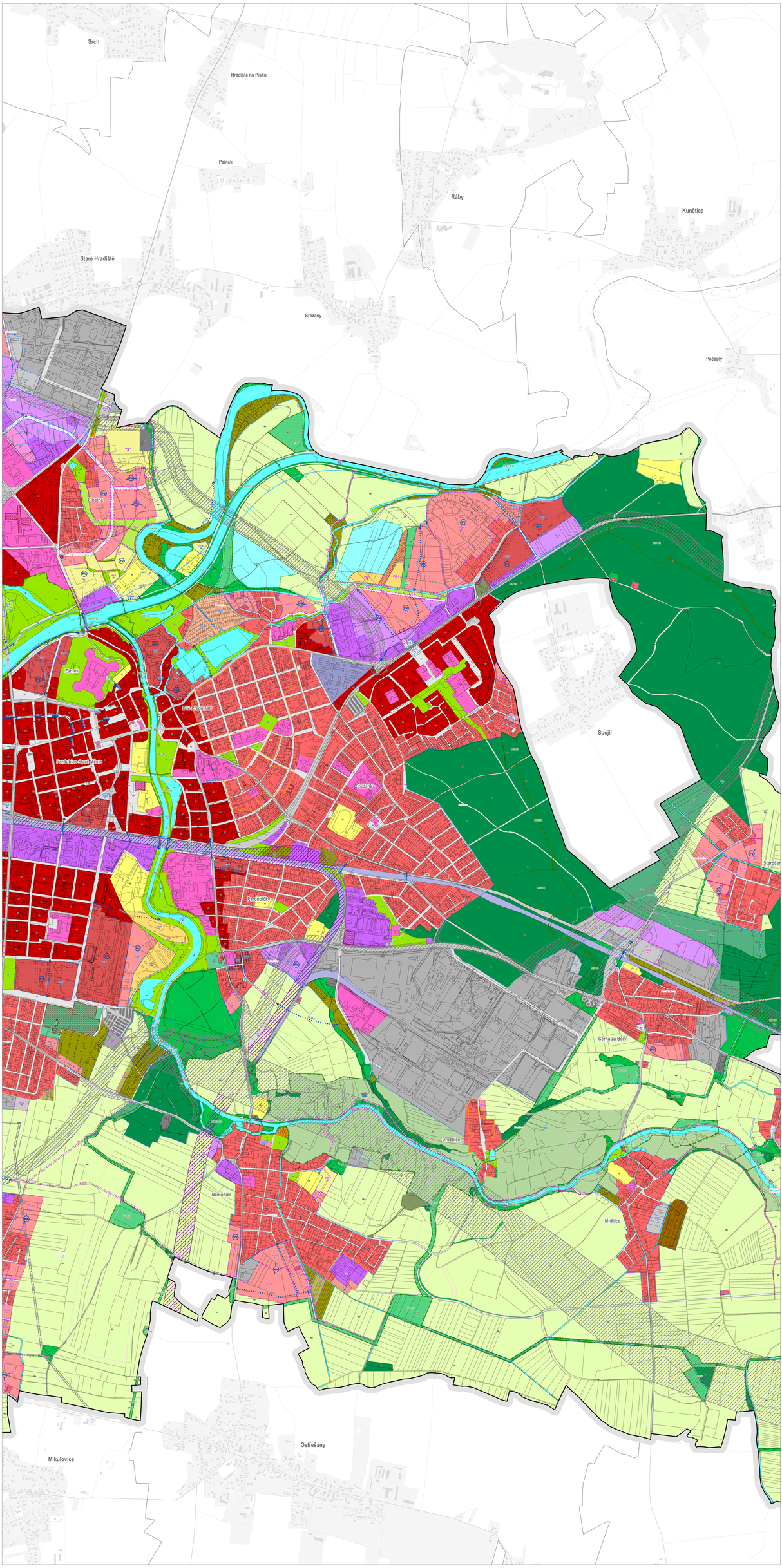

ÚŘEDNÍ ZNAMÝM

ZÁZNAM O ÚČINNOSTI

ÚZNAČENÍ OPRAVNĚNÝ ÚŘEDNÍ STISK ÚZEMNÍ PLÁN VYDAL

Zastupitelstvo města Pardubice

DATUM NABYTÍ ÚČINNOSTI ÚZEMNÍHO PLÁNU

JMÉNO A PŘÍJMENÍ, FUNKCE OPRAVNĚNÉ OSOBY POŘIZOVATELE

Ing. arch. Marana Ondrová,
odbor hlavního architekta Magistrátu města Pardubice

OTISK ÚŘEDNÍHO RAZÍTKA A PODPIS OPRAVNĚNÉ OSOBY POŘIZOVATELE

Digitálně podepsal RNDr. Milan Svoboda
Datum: 2025.08.12 23:22:02 +02'00'

KLAD LISTŮ

1 2 3 4

LIST č. 3

ATELIÉR HALÁŘ SVOBODA

ÚZEMNÍ PLÁN PARDUBICE

ETAPA

NÁVRH PRO 2. OPAKOVANÉ VEŘEJNÉ PROJEDNÁNÍ

NÁZEV VÝKRESU

HLAVNÍ VÝKRES - ZPŮSOB VYUŽITÍ ÚZEMÍ

ČÍSLO VÝKRESU

I.2a

ZADAVATEL

Statutární město Pardubice, Pernštýnské náměstí 1, 530 21, Pardubice

ZPRACOVATEL

Atelier Halář-Svoboda s.r.o., Na Máchovně 1610, 266 01 Beroun

MĚŘÍTKO

1 : 5 000

POŘIZOVATEL

Magistrát města Pardubic, Odbor hlavního architekta, Štrossova 44, 530 21, Pardubice

ZODPOVĚDNÝ PROJEKTANT (VEDOUCÍ PROJEKTU)

RNDr. Milan Svoboda, autorizovaný architekt ČKA (autorizace č. 02 463)

DATUM

srpen 2025