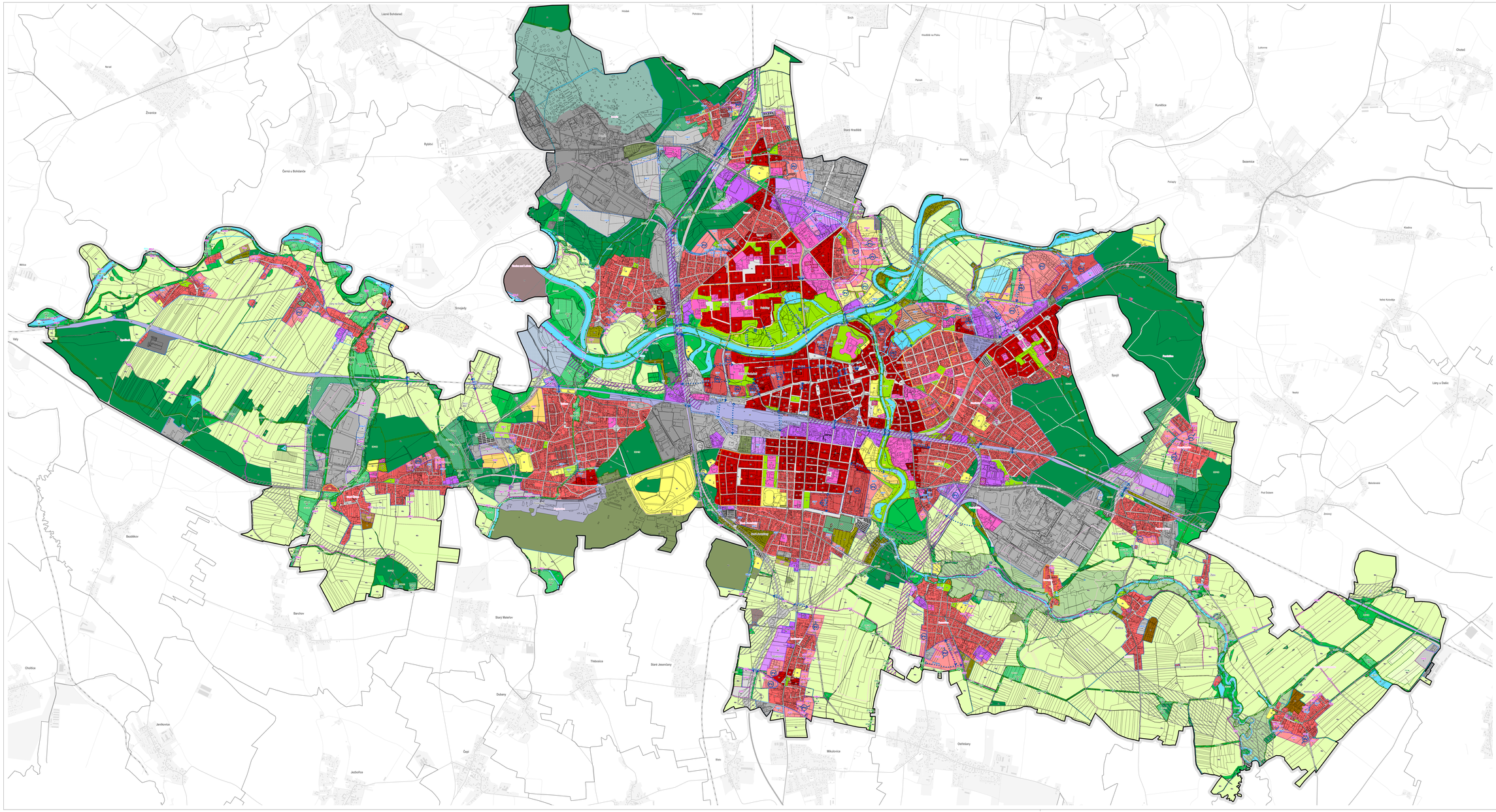

JEVY INFORMATIVNÍ

- hranice katastrálního území
- číselné označení – název část obce
- hranice hlavního území
- hranice katastrálního území
- zastavěné území
- veřejně přístupné pozemní komunikace – ZMĚNOU mimo hlavní území

JEVY ZÁVAZNÉ / SCHVALOVANÉ

SÍDELNÍ STRUKTURA

- zastavěné území (vymezeno v souladu s § 58 SZ ke dni 1. 6. 2020)

OZNAČENÍ PLOCH A KORIDORŮ A ÚZEMNÍCH REZERV

- plocha přestavby
- plocha zastavitelná
- plocha změn v krajině
- koridor
- plocha územní rezervy
- koridor územní rezervy

PLOCHY A KORIDORY
PLOCHY S RozdílNÝM ZPŮSOBEM VYUŽITÍ

- PLOCHY BYDLENÍ
  - B - bydlení
- PLOCHY RODINNÉ REKREACE
  - RI - rekreace individuální
  - RZ - rekreace v samostatných zvláštních
  - RH - rekreace hromadná v areálu
- PLOCHY OBŘADNÍHO VÝTRAVÍ
  - OV - občanské vybavení veřejné
  - OS - sport
  - OH - hřbitov
- PLOCHY VEŘEJNÝCH PROSTRANSTVÍ
  - PV - veřejné prostranství
  - ZV - veřejná prostranství - veřejná zeleň
- PLOCHY SMÍŠENÉ OBYTNÉ
  - SO - plocha smíšená obytná
  - SK - plocha smíšená komerční
  - SR - plocha smíšená obytná venkovská
- PLOCHY DOPRAVNÍ INFRASTRUKTURY
  - DS - silniční doprava
  - DZ - drážní doprava
  - DV - vodní doprava
  - DL - letecká doprava
- PLOCHY TECHNICKÉ INFRASTRUKTURY
  - TI - technická infrastruktura
  - TO - odpadové hospodářství
- PLOCHY VÝROBY A SKLADOVÁNÍ
  - VT - těžká výroba
  - VL - lehká výroba a skladování
  - VZ - zemědělská výroba
- PLOCHY VODNÍ A VODOHOSPODÁŘSKÉ
  - W - vodní plocha
- PLOCHY LESNÍ
  - NL - plocha lesa
  - NLx - plocha lesa se specifickým využitím
- PLOCHY SMÍŠENÉ NEZASTAVĚNÉHO ÚZEMÍ
  - NSz - plocha smíšená nezastavěného území - zemědělská
  - NSp - plocha smíšená nezastavěného území - přírodní
- PLOCHY PŘÍRODNÍ
  - NP - plocha přírodní
- PLOCHY SPECIFICKÉ
  - XV - vánoční
  - XO - plocha pro dřevnu stělu

KORIDORY PRO UMÍSTĚNÍ VEDENÍ DOPRAVNÍ A TECHNICKÉ INFRASTRUKTURY

- DSX - DSx - koridor silniční dopravy
- PVX - PVx - koridor místní komunikace
- DZX - DZx - koridor drážní dopravy
- TIX - TIx - koridor technické infrastruktury
- WX - WX - koridor vodního hospodářství

ÚZEMNÍ SYSTÉM EKOLOGICKÉ STABILITY

- nadregionální biokoridor
- regionální biokoridor
- regionální biocentrum
- lokální biokoridor
- lokální biocentrum

KONCEPČNÍ PRVKY

- veřejně prostupnost pro chodce a cyklisty
- podmínka vynesení veřejných prostranství
- odpovědné parku

KULTURNÍ HODNOTY

- urbanistický celek území
- architektonicky významná stavba

Jevy zobrazené mimo hlavní území nejsou závazkovým hlavní, nejsou závazkovým schválením a mají pouze informativní charakter.

ZÁZNAM O ÚČINNOSTI

OZNAČENÍ SPRÁVNÍHO ORGÁNU, KTERÝ ÚZEMNÍ PLÁN VYDAL:

Zastupitelstvo města Pardubice

DATUM NABYTÍ ÚČINNOSTI ÚZEMNÍHO PLÁNU:

JMENO A PŘÍJMENÍ, FUNKCE OPRÁVNĚNÉ ÚŘEDNÍ OSOBY POŘIZOVATELE:

Ing. arch. Mariana Zmitková, odbor hlavního architekta Magistrátu města Pardubice

OTISK ÚŘEDNÍHO RAZÍTKA A PODPIS OPRÁVNĚNÉ ÚŘEDNÍ OSOBY POŘIZOVATELE:

ÚZEMNÍ PLÁN PARDUBICE

ETAPA:

NÁVRH PRO 2. OPAKOVANÉ VEŘEJNÉ PROJEDNÁNÍ

NÁZEV VÝKRESU:

SCHÉMA HLAVNÍHO VÝKRESU

ZADAVATEL:

Statutární město Pardubice, Pernštýnské náměstí 1, 530 21, Pardubice

POŘIZOVATEL:

Magistrát města Pardubic, Odbor hlavního architekta, Štrossova 44, 530 21, Pardubice

ZPRACOVATEL:

Ateliér Chlám Svoboda s.r.o., Na Máchovně 1610, 266 01 Beroun

ZODPOVĚDNÝ PROJEKTANT / VEDOUCÍ PROJEKTU:

RNDr. Milan Svoboda, autorizovaný architekt ČKA (autorizace č. 02 463)

OTISK AUTORIZAČNÍHO RAZÍTKA A PODPIS AUTORIZOVANÉ OSOBY:

Digitálně podepsal RNDr. Milan Svoboda
Datum: 2025.08.12 23:24:12 +02'00'

MĚŘÍTKO: 1 : 10 000

DATUM: srpen 2025