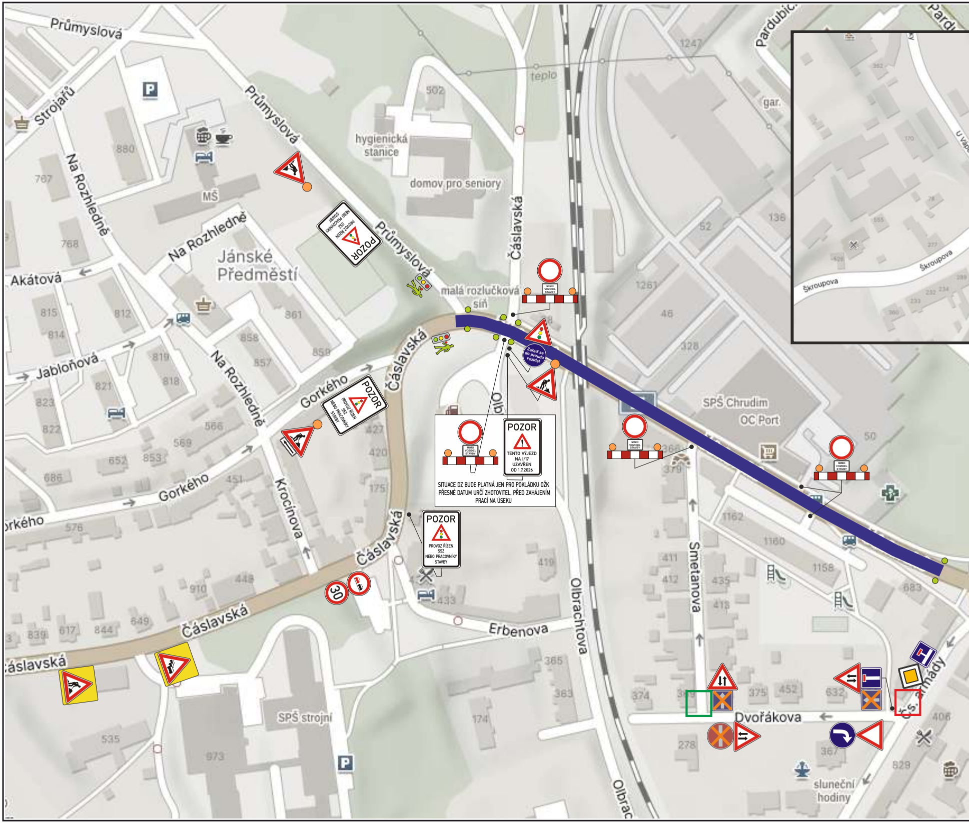

POZOR

TENTO VÝJEZD NA I/17 UZAVŘEN OD 1.7.2026

SITUACE DZ BUDE PLATNÁ JEN PRO POKLÁDKU OŽK PŘESNÉ DATUM URČÍ ZHOTOVITEL, PŘED ZAHÁJENÍM PRACÍ NA ÚSEKU

Průmyslová
Strojařů
Na Rozhledné
Akátová
Jabloňová
Gorkého
Jánské Předměstí
MŠ
Krocínova
Čáslavská
Olbrachtova
Erbenova
Smetanova
Dvořákova
Čs. armády
Pardubická
hygienická stanice
domov pro seniory
malá rozlučková síň
teplo
gar.
SPŠ Chrudim
OC Port
SPŠ strojní
sluneční hodiny
Škroupova
POZOR
PROVOZ ŘÍZEN SSZ NEBO PRACOVNÍKY STAVBY
MIMO VOZIDEL STAVBY
Zařaď se do proudu vozidel
30

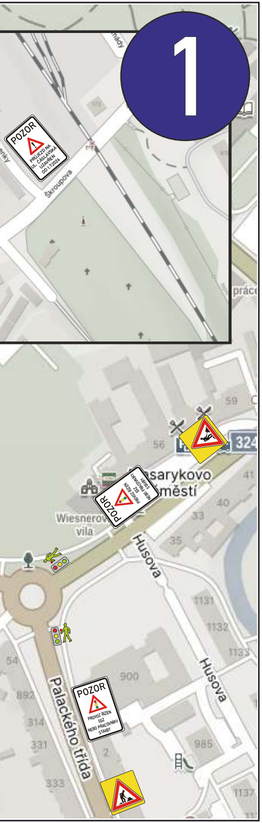
1
POZOR
PRŮJEZD NA UL. ČÁSLAVSKÁ UZAVŘEN OD 1.7.2026
Škroupova
práce
324
sarykovo
městí
Wiesnerov
vila
POZOR
PROVOZ ŘÍZEN SSZ NEBO PRACOVNÍKY STAVBY
Husova
Husova
Palackého třída
POZOR
PROVOZ ŘÍZEN SSZ NEBO PRACOVNÍKY STAVBY

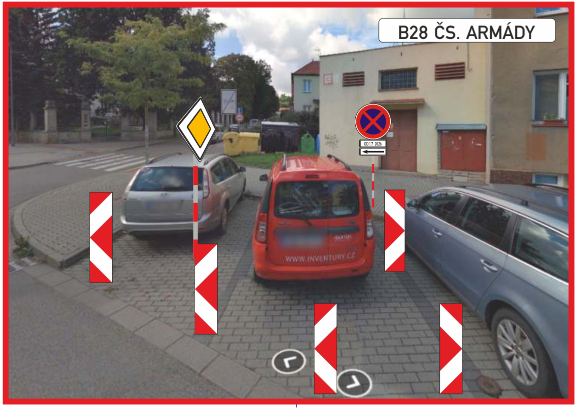
B28 ČS. ARMÁDY
OD.1.7. 2026

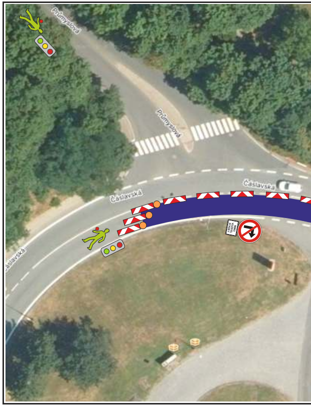
Průmyslová
Průmyslová
Čáslavská
Čáslavská
Čáslavská

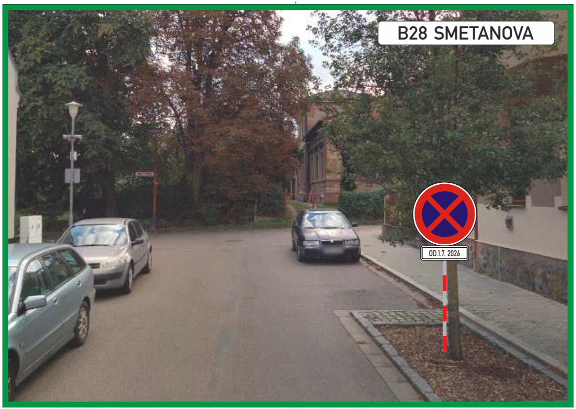
B28 SMETANOVA
OD.1.7. 2026

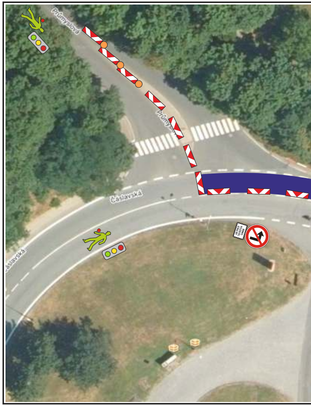
Průmyslová
Průmyslová
Čáslavská
Čáslavská

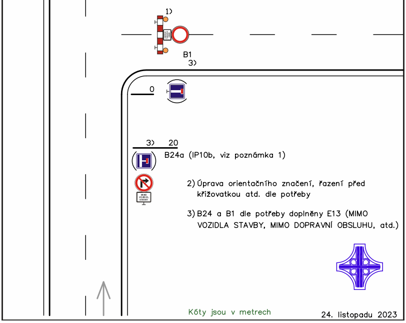
1)
B1
3)
0
3) 20
B24a (IP10b, viz poznámka 1)

2) Úprava orientačního značení, řazení před křižovatkou atd. dle potřeby

3) B24 a B1 dle potřeby doplněny E13 (MIMO VOZIDLA STAVBY, MIMO DOPRAVNÍ OBSLUHU, atd.)

Kóty jsou v metrech

24. listopadu 2023

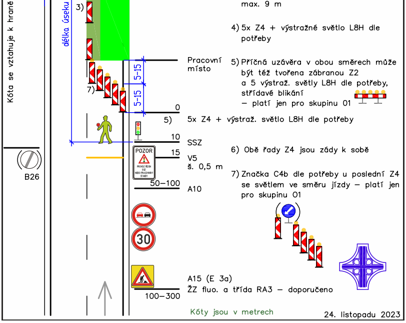
Kóta se vztahuje k hraně
délka úseku
3)
B26
7)
5-15
5-15
0
5)
10
15
50–100
100–300
Pracovní místo
SSZ
V5
š. 0,5 m
A10

max. 9 m

4) 5x Z4 + výstražné světlo L8H dle potřeby

5) Příčná uzávěra v obou směrech může být též tvořena zábranou Z2 a 5 výstraž. světly L8H dle potřeby, střídavé blikání – platí jen pro skupinu 01

5x Z4 + výstraž. světlo L8H dle potřeby

6) Obě řady Z4 jsou zády k sobě

7) Značka C4b dle potřeby u poslední Z4 se světlem ve směru jízdy – platí jen pro skupinu 01

A15 (E 3a) ŽZ fluo. a třída RA3 – doporučeno

Kóty jsou v metrech

24. listopadu 2023

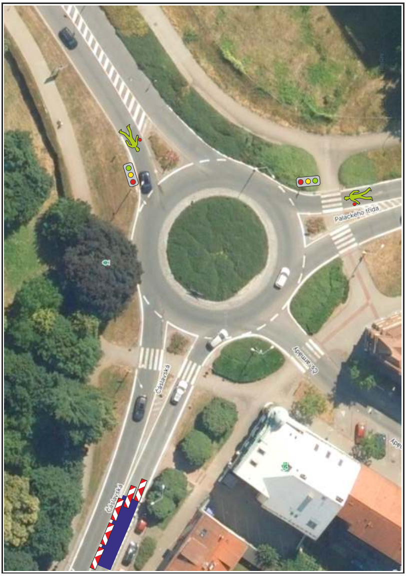
Palackého třída
Čs. armády
Čáslavská
Čáslavská

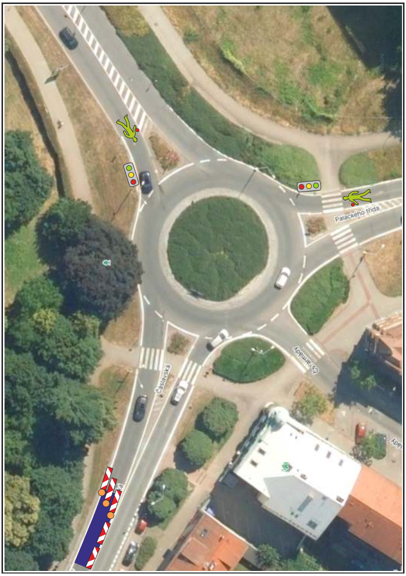
Palackého třída
Čs. armády
Čáslavská

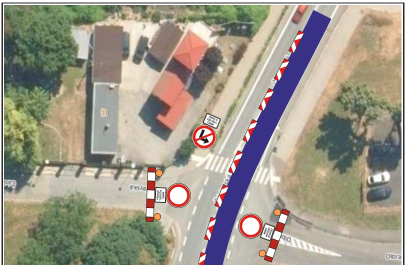
Čáslavská
Olbra

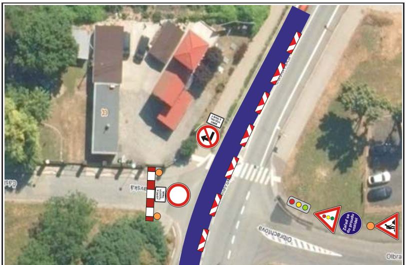
Čáslavská
Olbrachtova
Zařaď se do proudu vozidel
Olbra

TECHNICKÁ ZPRÁVA

Navržená úprava provozu řeší dopravní situaci při opravě I/17 v úseku Heřmanův Městec - Chrudim (okr. Chrudim).
Návrh DIO je v souladu s příručkou označování pracovních míst na dálnicích a silnicích I. třídy, všeobecná část a schematická řada S a O. Jako základní schéma je navrženo OD 231 po úpravě a OD 780 po úpravě.
Provoz bude usměrněn pomocí DZ Z4 a v pracovní době 6:00 - 18:00 řízen pomocí regulovčíků.
Mimo pracovní dobu 18:00 - 6:00 provoz řízen SSZ.
Příčné spáry označeny DZ A7.
Před zahájením prací nutnost projednat a domluvit příjezd hygienické stanici a domovu důchodců přes areál SOŠ a SOU obchodu a služeb. Po dobu uzavření výjezdu z MK Čáslavská na I/17 bude zneplatněno DZ B11 a E13 na začátku vjezdů do areálu školy.

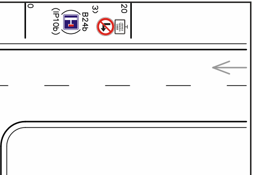
20
3)
B24b
(IP10b)
0

O1 Pracovní místo dlouhodobé křižovatka uzavření výjezdu **OD 780**

Obdobně se použije s číslem OD 680 na křižovatkách směrově rozdělených komunikací ve skupině O1

1) Zábrany Z2 na samostatných sloupcích nebo na přenosných plotových dílcích (plotová zábrana), světla L8H dle potřeby, současné blikání všech světel

Zábrany Z2 a B1 se umístí na hranici křižovatky nebo dále od hranice křižovatky dle potřeby.
V posledním uvedeném případě se místo značek B24a, B24b použijí značky IP10b a na začátek uzavřené komunikace se umístí IP10a

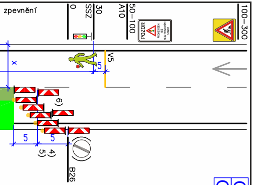
100–300
50–100
A10
POZOR
30
SSZ
0
zpevnění
V5
x
5
6)
5
5
4)
5)
B26

O1 O2 Pracovní místo dlouhodobé dvoupruh jízdní pruh – střídavý provoz provoz řízen SSZ **OD 231**

Další podmínky a detaily použití viz schéma 018, textová část a metodika firmy EDIP

1) Případné snížení rychlosti dle šířky pruhu x (viz schéma 033), délky pracovního místa, intenzity provozu a dalších místních podmínek. Snižování rychlosti po 100 m.
U podélné uzávěry delší než 500 m se opakuje každých max. 500 m

2) B21a dle potřeby

3) Směrovací desky Z4, odstup

● **DZ A7 – OZNAČENÍ PŘÍČNÝCH SPÁR**
▬ **OD 231 PO ÚPRAVĚ**

Objednatel:	STRABAG

Autor projektu	DIOZ - dopravní značení
Kreslil	Jaroslav Michek - 777 814 646

Kraj: Pardubický	Okres: Chrudim	Obec: Chrudim

Akce:

I/ 17, CHRUDIM
OŽK
1.7. - 14.7. 2026

DIOZ
DOPRAVNÍ ZNAČENÍ
Jaroslav Michek
Polizy 4, 503 26 Osice
tel.: +420 777 814 646,
e-mail: info@dioz.cz
www.dioz.cz
IČO: 68461135
DIČ: CZ6709060347

Datum	03/2026
Stupeň PD	DIO
Měřítko	-
Formát	6xA4