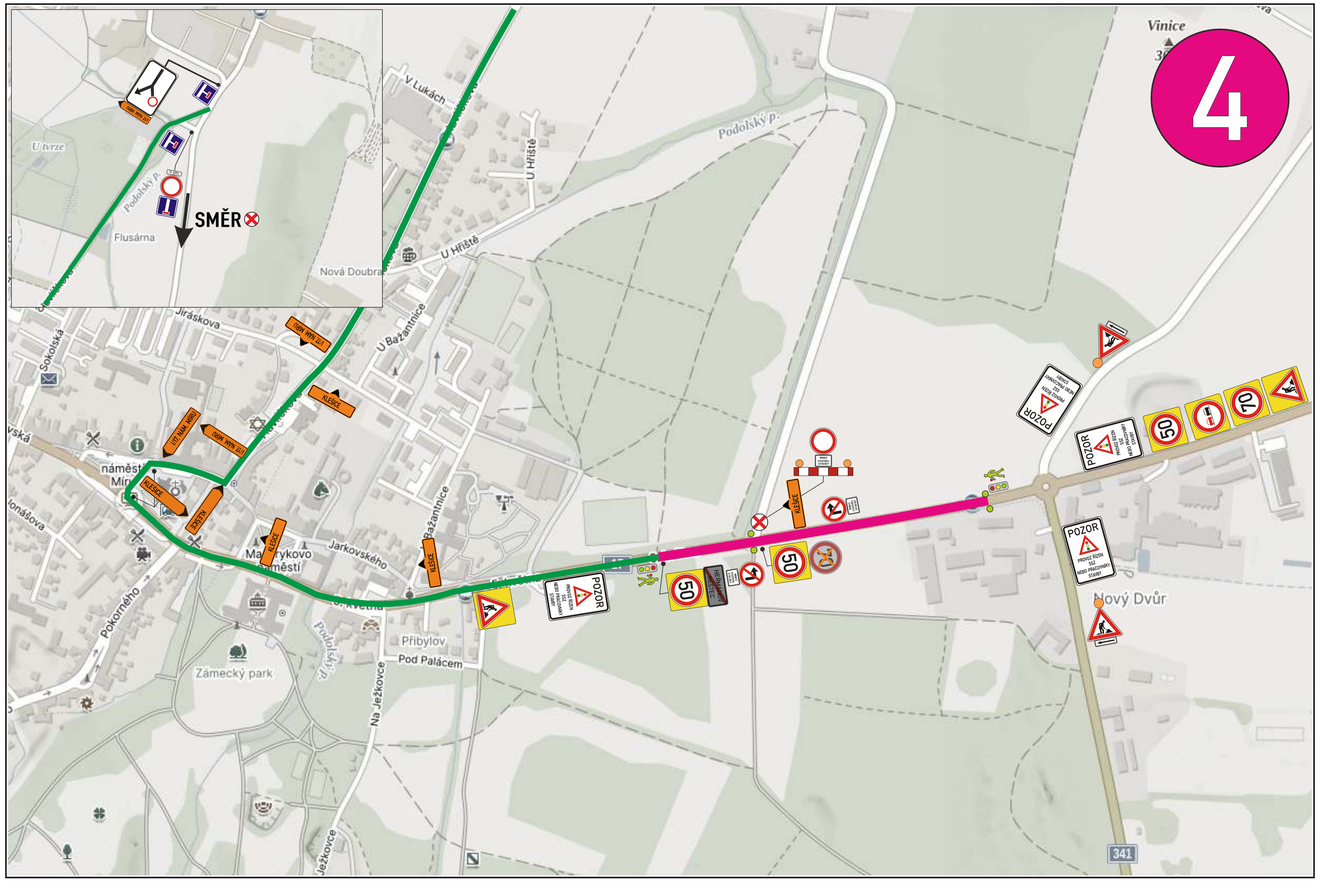

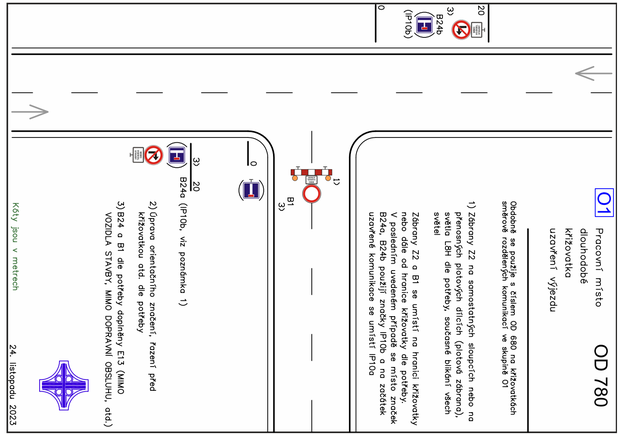

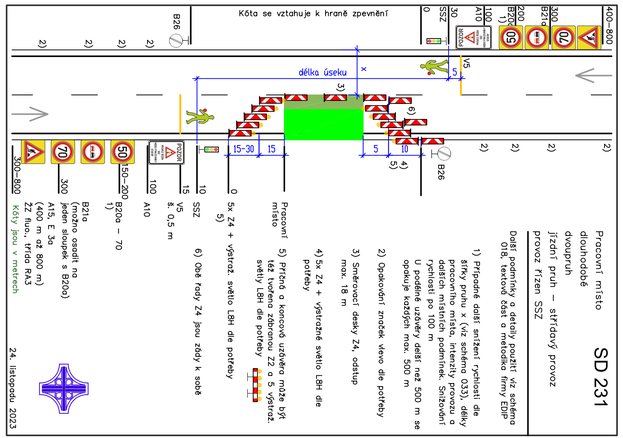

TECHNICKÁ ZPRÁVA

Navržená úprava provozu řeší dopravní situaci při opravě I/17 v úseku Heřmanův Městec - Chrudim (okr. Chrudim).
Návrh DIO je v souladu s příručkou označování pracovních míst na dálnicích a silnicích I. třídy, všeobecná část a schematická řada S a O. Jako základní schéma je navrženo SD 231 po úpravě, a OD 780 po úpravě.
Provoz bude usměrněn pomocí DZ Z4 a v pracovní době 6:00 - 18:00 řízen pomocí regulovčíků.
Příčné spáry označeny DZ A7.

- OT KLEŠICE
- DZ A7 – OZNAČENÍ PŘÍČNÝCH SPÁR
- SD 231 PO ÚPRAVĚ

Objednatel: STRABAG

Autor projektu	DIOZ - dopravní značení	
Kreslil	Jaroslav Michek - 777 814 646	
Kraj: Pardubický	Okres: Chrudim	Obec: Heřmanův Městec

Akce:

I/ 17, CHRUDIM - HEŘMANŮV MĚSTEC
OŽK
10.8. - 23.8. 2026

DIOZ dopravní značení
Jaroslav Michek
Polizy 4, 503 26 Osice
tel. + 420 777 814 646,
e-mail: info@dioz.cz
www.dioz.cz
IČO: 68461135
DIČ: CZ6709060347

Datum	05/2026
Stupeň PD	DIO
Měřítko	-
Formát	4xA4