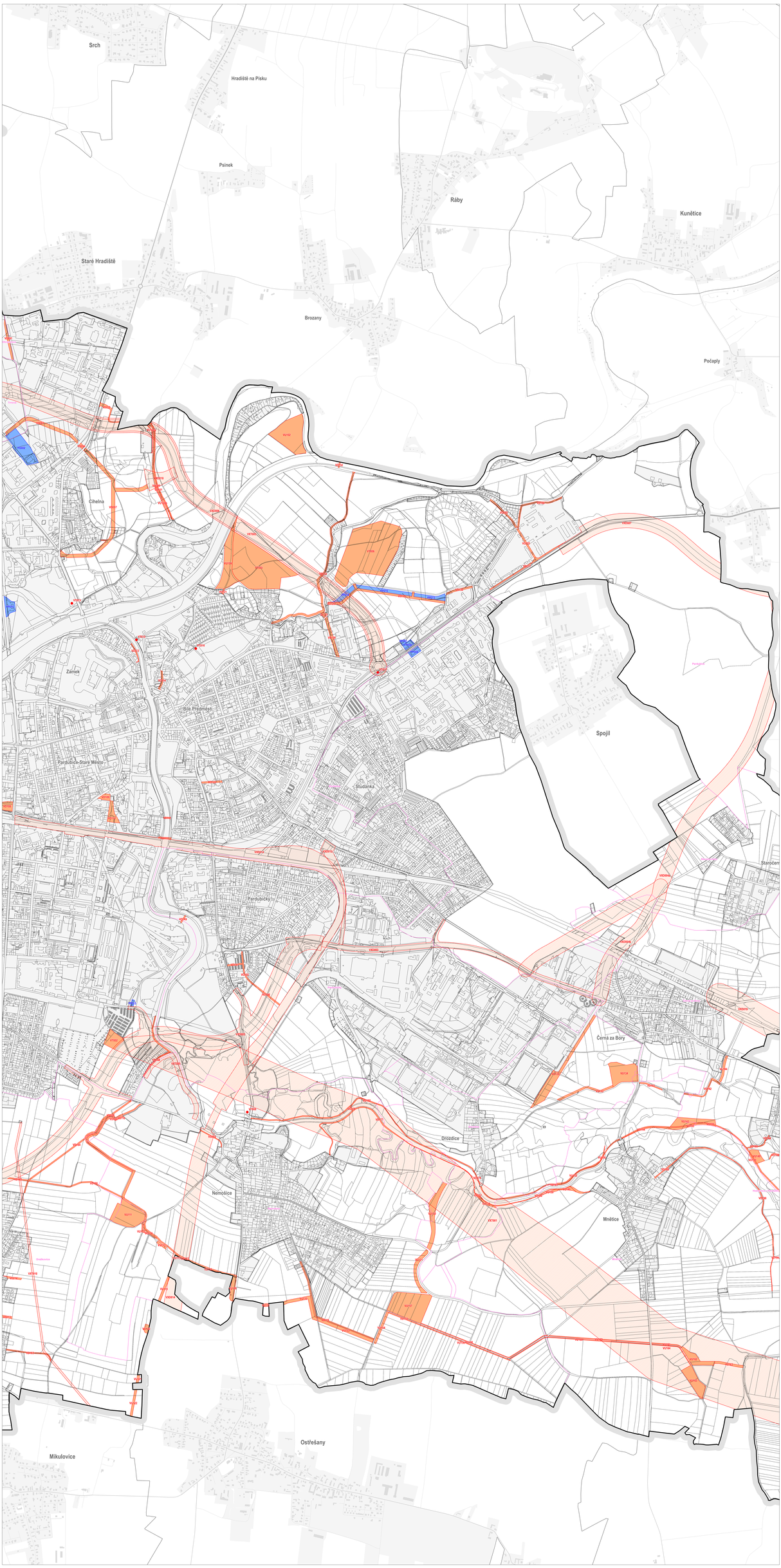

ÚŘEDNÍ ZNAMÁK

ZÁZNAM O ÚČINNOSTI

ÚZEMNÍ/SPRÁVNÍ ÚŘEDNÍ ÚTVAR ÚZEMNÍ PLÁN VYDAL

Zastupitelstvo města Pardubice

DATUM NABYTÍ ÚČINNOSTI ÚZEMNÍHO PLÁNU

ÚŘEDNÍ ÚŘEDNÍKA NAPŘÍKLAD FUNKCE OPRÁVNĚNÉ OSOBY POŘIZOVATELE OPRÁVNĚNÉ OSOBY POŘIZOVATELE

JMÉNO A PŘÍJMENÍ FUNKCE OPRÁVNĚNÉ OSOBY POŘIZOVATELE

Ing. arch. Marana Ondráková,
zástupce hlavního architekta Magistrátu města Pardubice

OSOBA AUTORIZOVANÁ INVESTICE A POZIŠŤ AUTORIZOVANÉ OSOBY

Digitálně podepsal RNDr. Milan Svoboda
Datum: 2026.02.03 15:13:11 +01'00'

KLAD LISTŮ

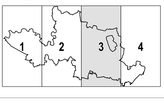

LIST č. 3

ATELIÉR SVOBODA

ÚZEMNÍ PLÁN PARDUBICE

ETAPA

NÁVRH PRO 3. OPAKOVANÉ VEŘEJNÉ PROJEDNÁNÍ

NÁZEV VÝKRESU

VÝKRES VEŘEJNĚ PROSPĚŠNÝCH STAVEB, OPATŘENÍ A ASANACÍ

ČÍSLO VÝKRESU

I.3

ZADAVATEL

Statutární město Pardubice, Pernštýnské náměstí 1, 530 21, Pardubice

ZPRACOVATEL

Atelier Chlád-Svoboda s.r.o., Na Mázhovně 1610, 266 01 Beroun

MĚŘÍTKO

1 : 5 000

POŘIZOVATEL

Magistrát města Pardubic, Odbor hlavního architekta, Štrossova 44, 530 21, Pardubice

ZODPOVĚDNÝ PROJEKTANT / VEDOUCÍ PROJEKTU

RNDr. Milan Svoboda, autorizovaný architekt ČKA (autorizace č. 02 463)

DATUM

leden 2026