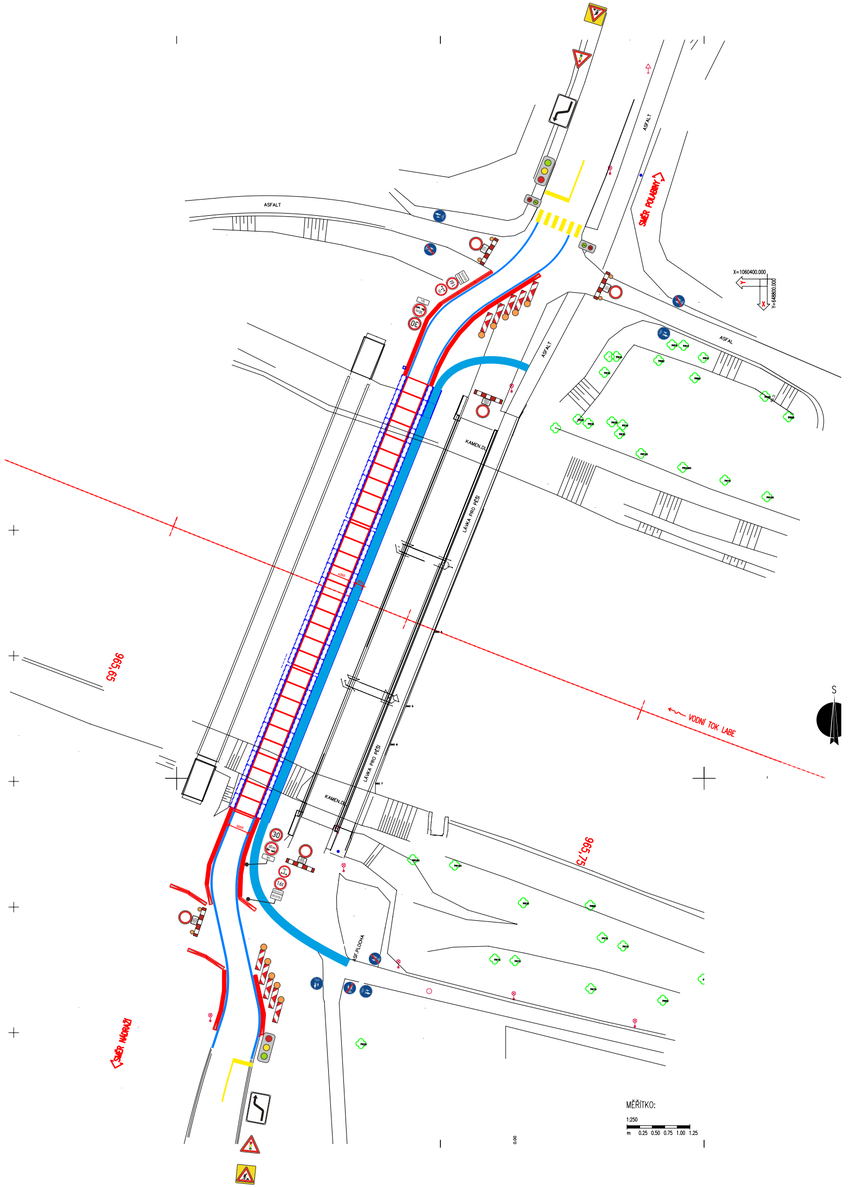

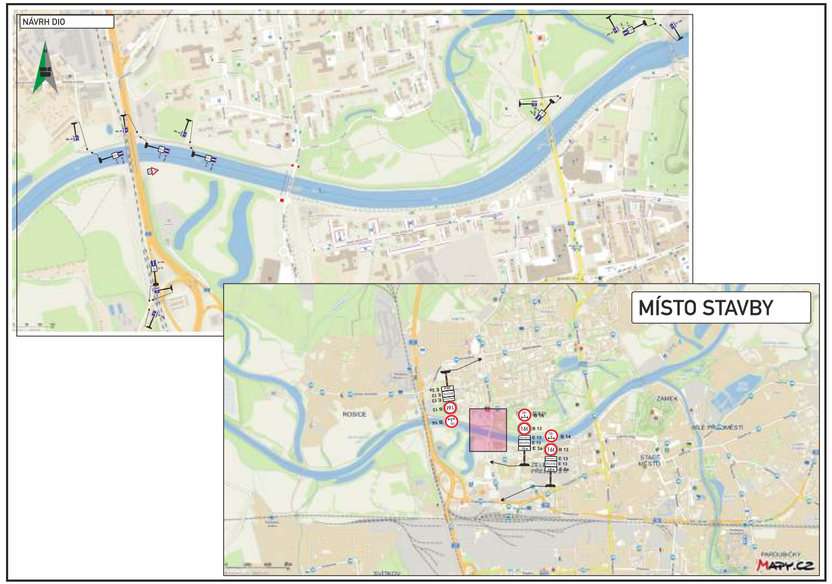

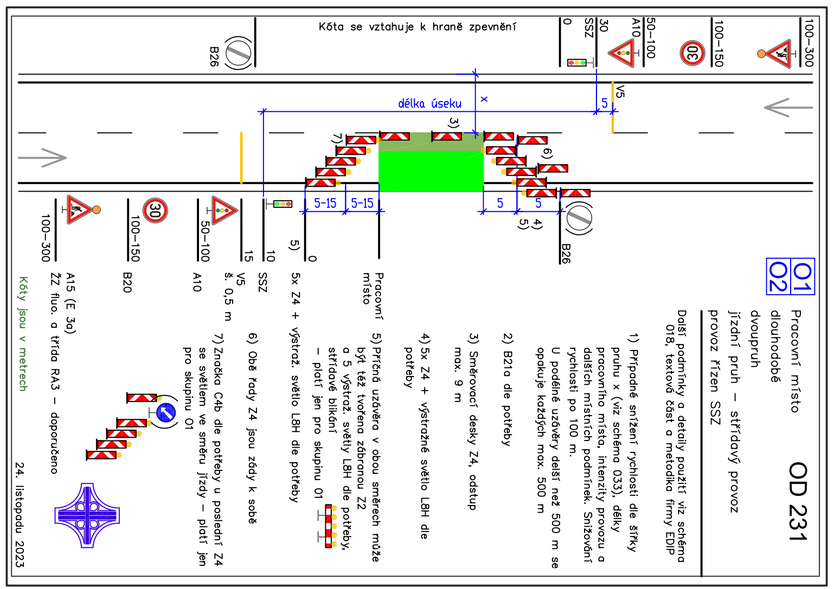

TECHNICKÁ ZPRÁVA

Navržená úprava provozu řeší dopravní situaci pro opravu mostu kpt. Bartoše v Pardubicích.
Jedná se o převedení provozu na provizorní most. Na severní straně mostu (Polabiny), je pro bezpečný pohyb pěších navrženo světelné signalizační zařízení pro chodce.
Návrh DIO je v souladu s příručkou označování pracovních míst na dálnicích a silnicích všeobecná část a schematická řada 0. Jako základní schéma je navrženo OD 231 po úpravě.
Provoz bude řízen kyvadlově, soupravou SSZ.
Pracovní místo cca 150m.

KORIDOR PRO PĚŠÍ
OD 231 PO ÚPRAVĚ

Souhlasíme s návrhem přechodné úpravy provozu, uzavírkou a zvláštním užíváním.
Zároveň se vzdáváme práva vyjádřit se k podkladům rozhodnutí ve smyslu § 36 odst. 3 správního řádu.

Objednatel:

CH&T PARDUBICE
ČLEN SKUPINY ENTERIA

Autor projektu	DIOZ - dopravní značení	
Kreslil	Jaroslav Michek - 777 814 646	
Kraj: Pardubický	Okres: Pardubice	Obec: Pardubice

Akce:

MOST KPT. BARTOŠE EV. Č. M104

1.9.2026 – 31.3.2028

DIOZ DOPRAVNÍ ZNAČENÍ
Jaroslav Michek
Polizy 4, 503 26 Osice
tel. + 420 777 814 646,
e-mail: info@dioz.cz
www.dioz.cz
IČO: 68461135
DIČ: CZ6709060347

Datum	07/2026
Stupeň PD	DIO
Měřítko	-
Formát	3xA4