



Pardubice

Statutární město Pardubice | Magistrát města Pardubic
Odbor majetku a investic | Oddělení pozemků a převodu nemovitostí
U Divadla 828, 530 21 Pardubice

Č. jednací: MmP 75471/2022
Č. zveřejnění: 20/2022
Počet listů: 11

Vyřizuje: Alena Javůrková
Telefon: 466 859 186
Email: alena.javurkova@mmp.cz

v souladu s ustanovením § 39, odstavec 1, zákona číslo 128/2000 Sb. o obcích, v platném znění, a dle Zásad pro nakládání s pozemky a pro umístování reklamních zařízení na pozemcích a stavbách ve vlastnictví statutárního města Pardubice, oznamuje záměr:

1. zřídit věcné břemeno na částech pozemků označených jako p.p.č. 541/1, p.p.č. 541/2, p.p.č. 530/1, vše v k.ú. Dražkovice
2. zřídit věcné břemeno na části pozemku označeného jako p.p.č. 70/101 v k.ú. Ohrazenice
3. zřídit věcné břemeno na části pozemku označeného jako p.p.č. 782/23 v k.ú. Staré Čívce
4. zřídit věcné břemeno na částech pozemků označených jako p.p.č. 4914/3, p.p.č. 4914/17, p.p.č. 4914/21, p.p.č. 4914/22, p.p.č. 3884/16, p.p.č. 3885/2, p.p.č. 3885/3, p.p.č. 3885/7, p.p.č. 3885/5, vše v k.ú. Pardubice a p.p.č. 210/1 v k.ú. Semtín
5. vydat souhlas vlastníka pozemku označeného jako p.p.č. 1074/118 v k. ú. Lány na Důlku s vybudováním sjezdu (úprava chodníku) na pozemek označený jako p.p.č. 1074/3 v k. ú. Lány na Důlku
6. pronajmout část pozemku označeného jako p.p.č. 1491/10 o výměře 170 m², v k.ú. Pardubice
7. pronajmout část pozemku označeného jako p.p.č. 70/17 o výměře 40 m² v k.ú. Ohrazenice
8. převodu pozemku označeného jako p.p.č. 757/7 o výměře 5 m² v k.ú. Staré Čívce formou vydržení
9. umístit oboustranný informační panel s teploměrem a reklamou o výměře reklamní plochy 1560 mm x 2005 mm na části pozemku označeném jako 3647/23 v k.ú. Pardubice
10. vydat souhlas vlastníka pozemků označených jako p.p.č. 4138/1, p.p.č. 2672/6, p.p.č. 2672/24, vše v k.ú. Pardubice (červeně vyznačeno) s dočasným umístěním mobilní trafostanice a provizorního kabelového vedení vn/nn po dobu výstavby parkovacího domu

Platby a ceny pozemků budou stanoveny v souladu se Zásadami pro nakládání s pozemky a pro umístování reklamních zařízení na pozemcích a stavbách ve vlastnictví statutárního města Pardubice, které jsou umístěny na webových stránkách města

<https://www.pardubice.eu/formulare?department%5B0%5D=Odbor+majetku+a+investic>

K uvedeným záměrům se lze vyjádřit nebo podat jiné písemné nabídky písemně na adresu: Magistrát města Pardubic, Odbor majetku a investic, U Divadla 828, 530 21 Pardubice do 8. 7. 2022.

Ing. Miroslav Macela
vedoucí oddělení

Č.j.: MmP 75471/2022

Datum vyvěšení: 22. 6. 2022

Datum sejmutí:

Razítko a podpis:.....

Č.j.: MmP 75471/2022

Orientační zákres části pozemku k bodu č. 1:

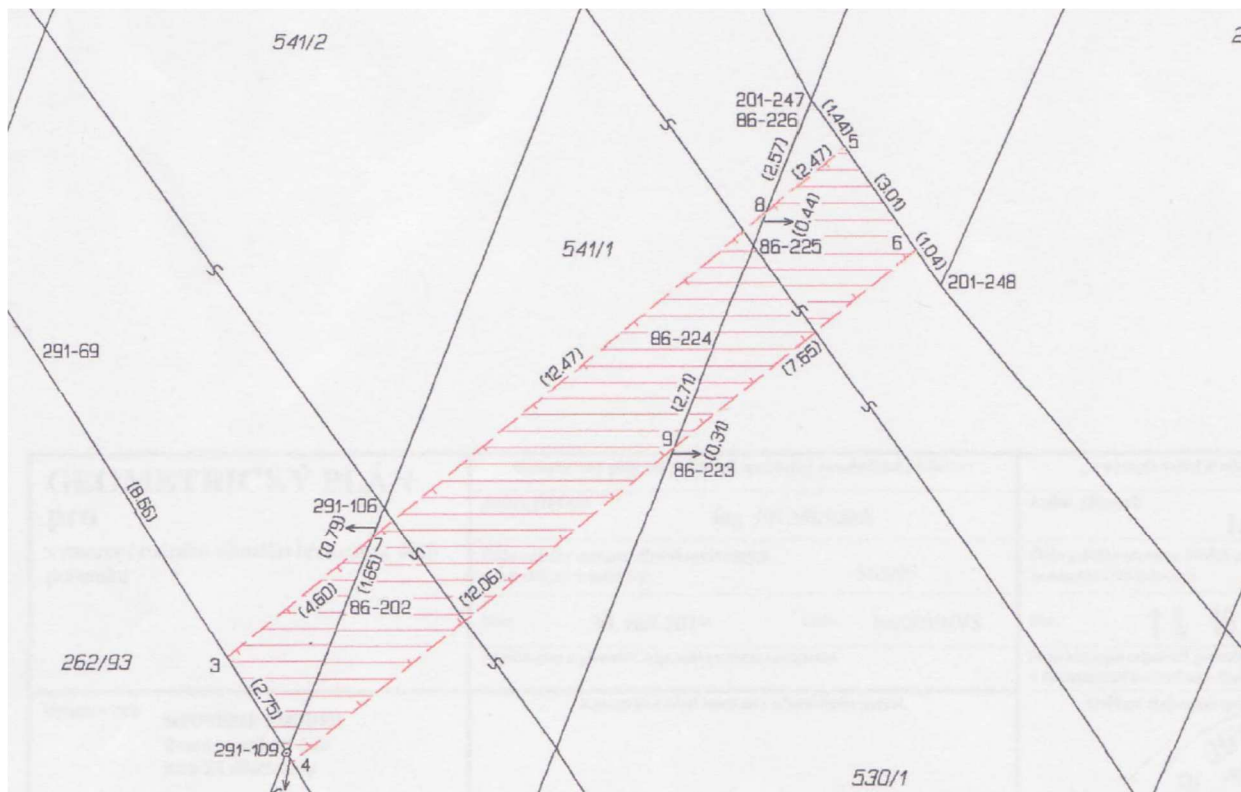

Č.j.: MmP 75471/2022

Orientační zakres části pozemku k bodu č. 2:

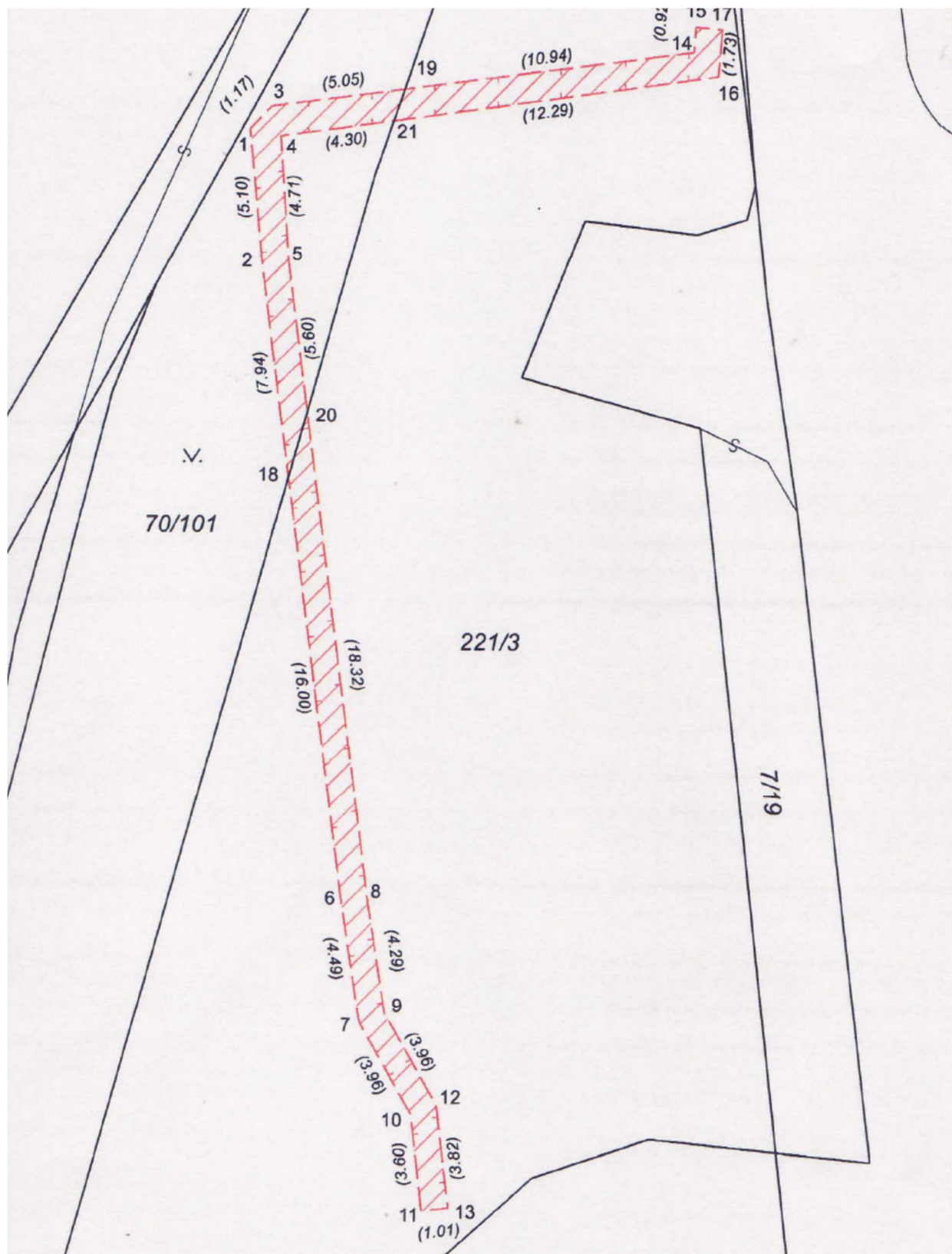

Č.j.: MmP 75471/2022

Orientační zakres části pozemku k bodu č. 3:

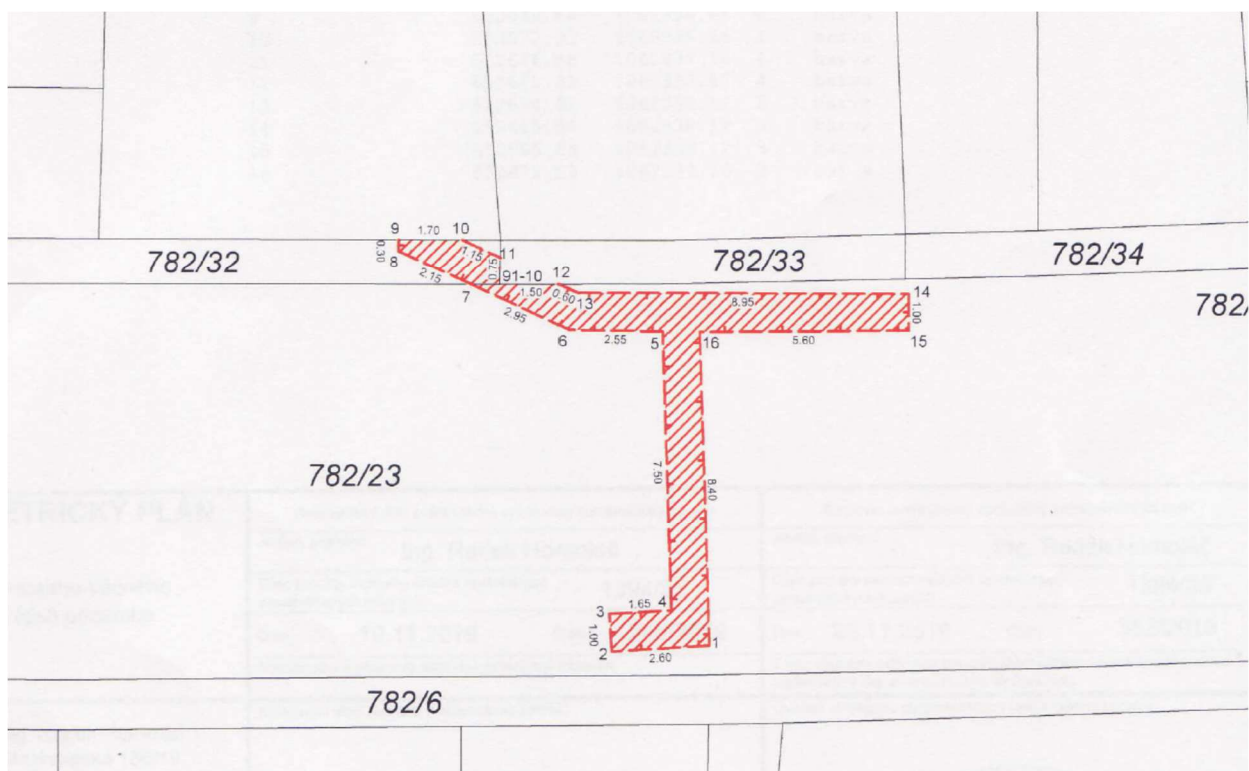
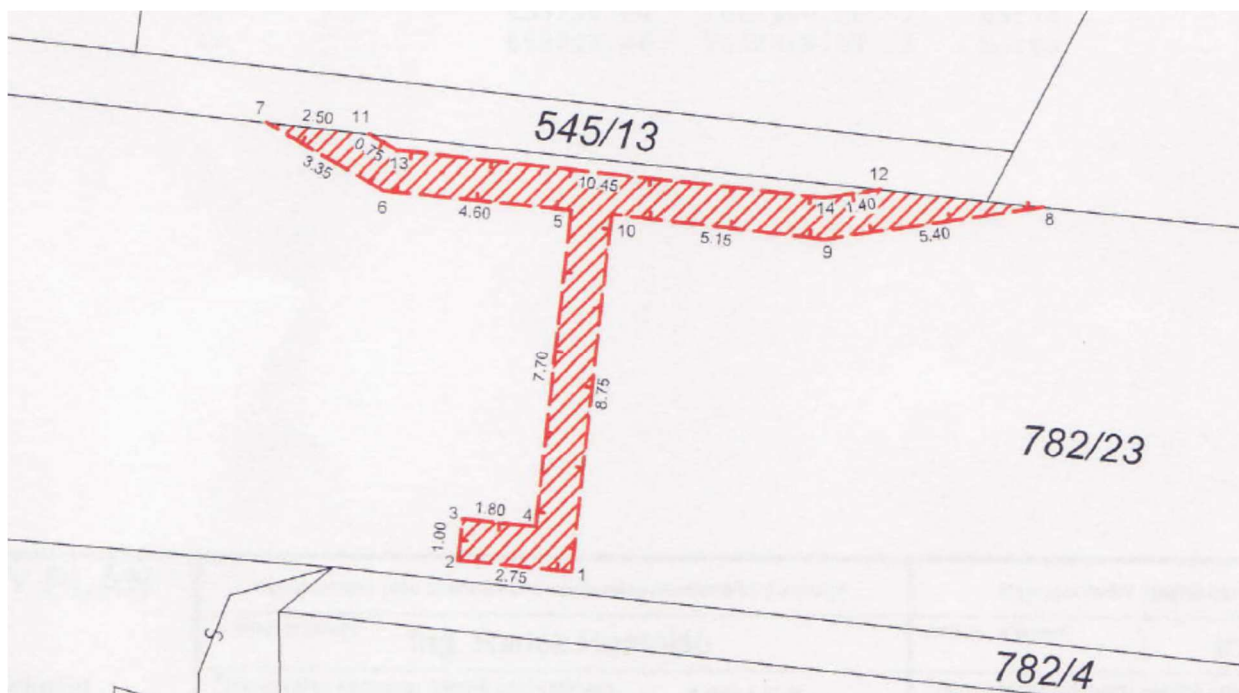

Č.j.: MmP 75471/2022

Orientační zakres části pozemku k bodu č. 4:

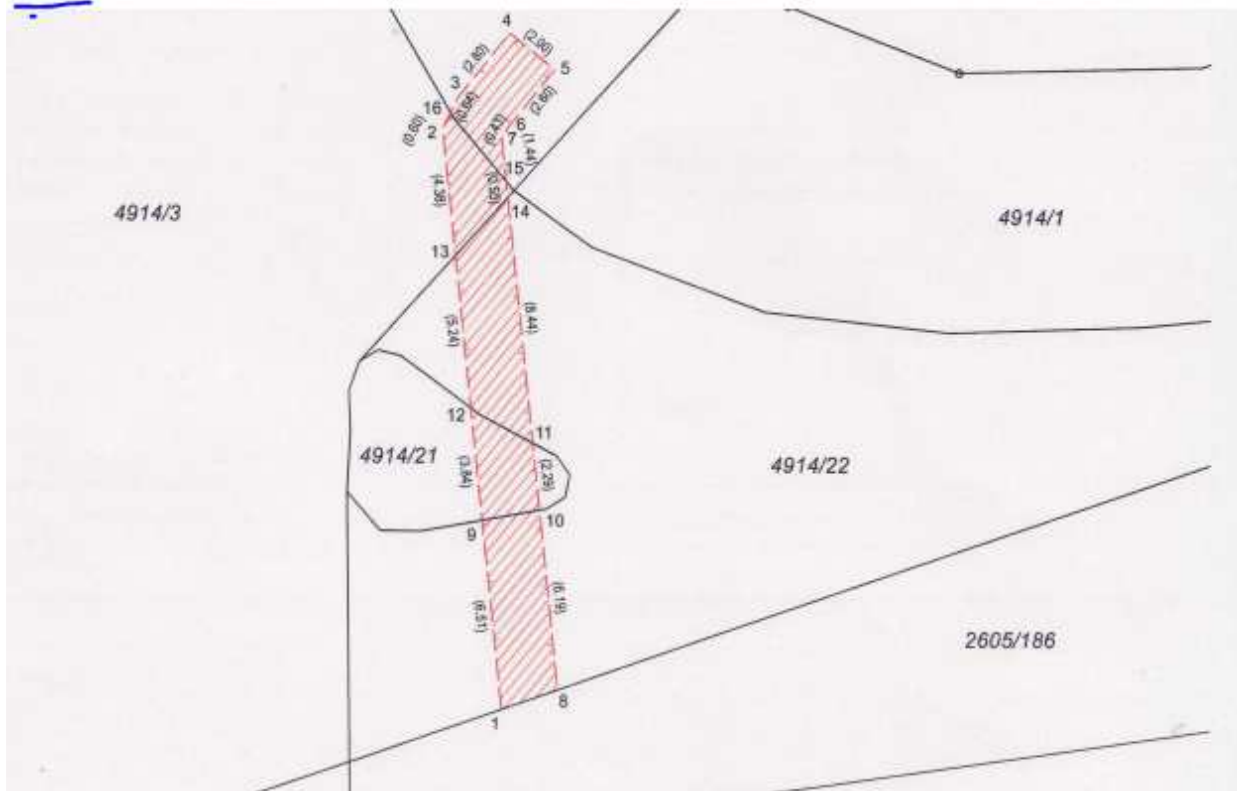

Č.j.: MmP 75471/2022

Orientační zakres části pozemku k bodu č. 4:

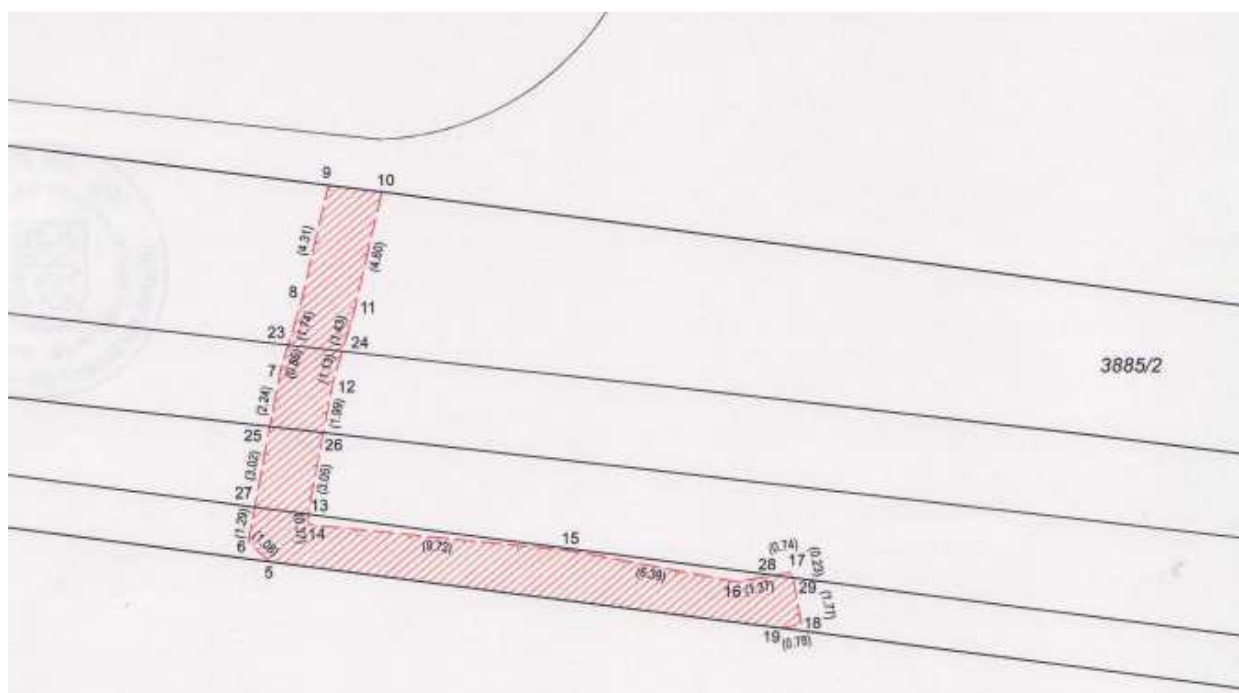

Č.j.: MmP 75471/2022

Orientační zakres části pozemku k bodu č. 4:

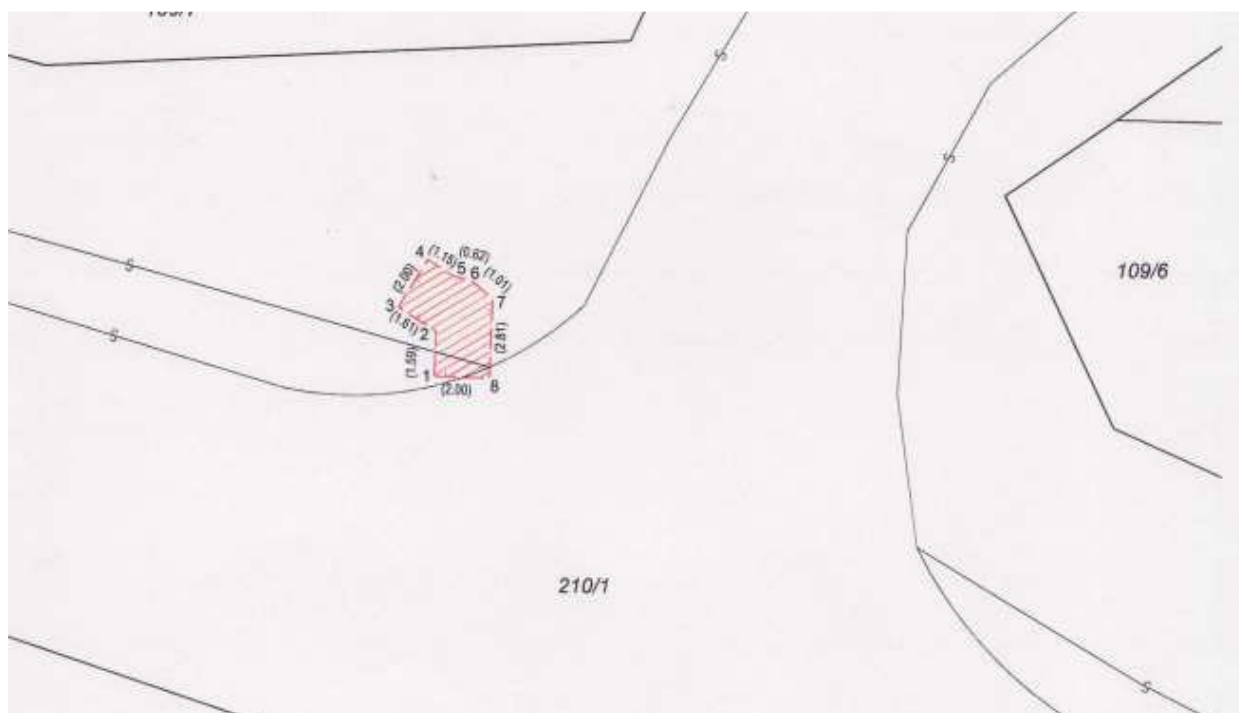
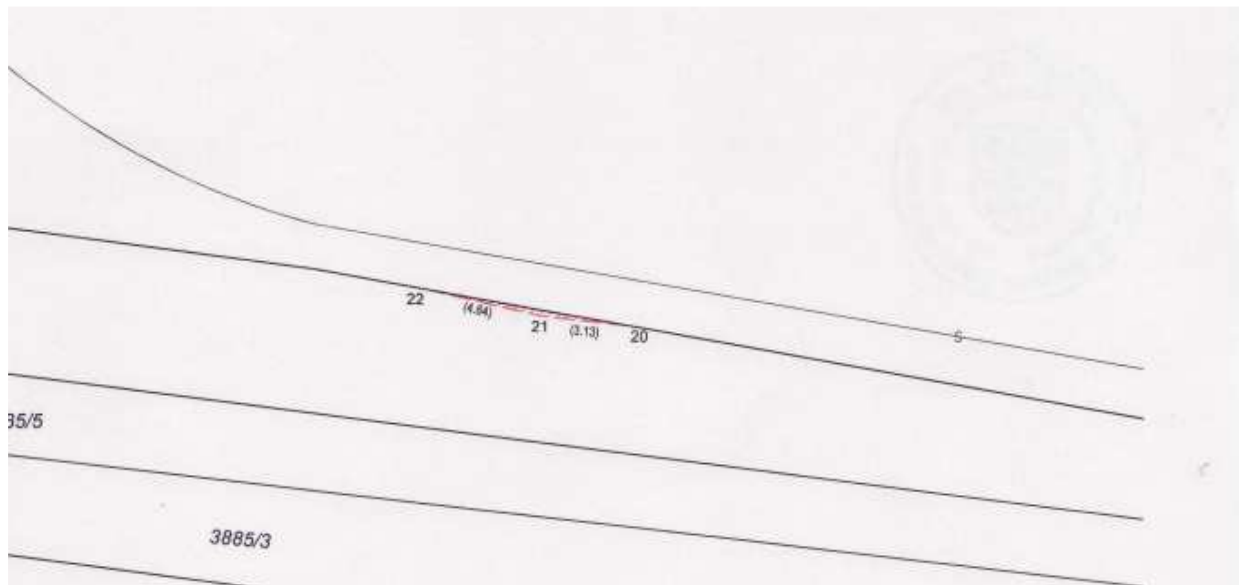

Č.j.: MmP 75471/2022

Orientační zakres části pozemku k bodu č. 5:



Orientační zakres části pozemku k bodu č. 6:

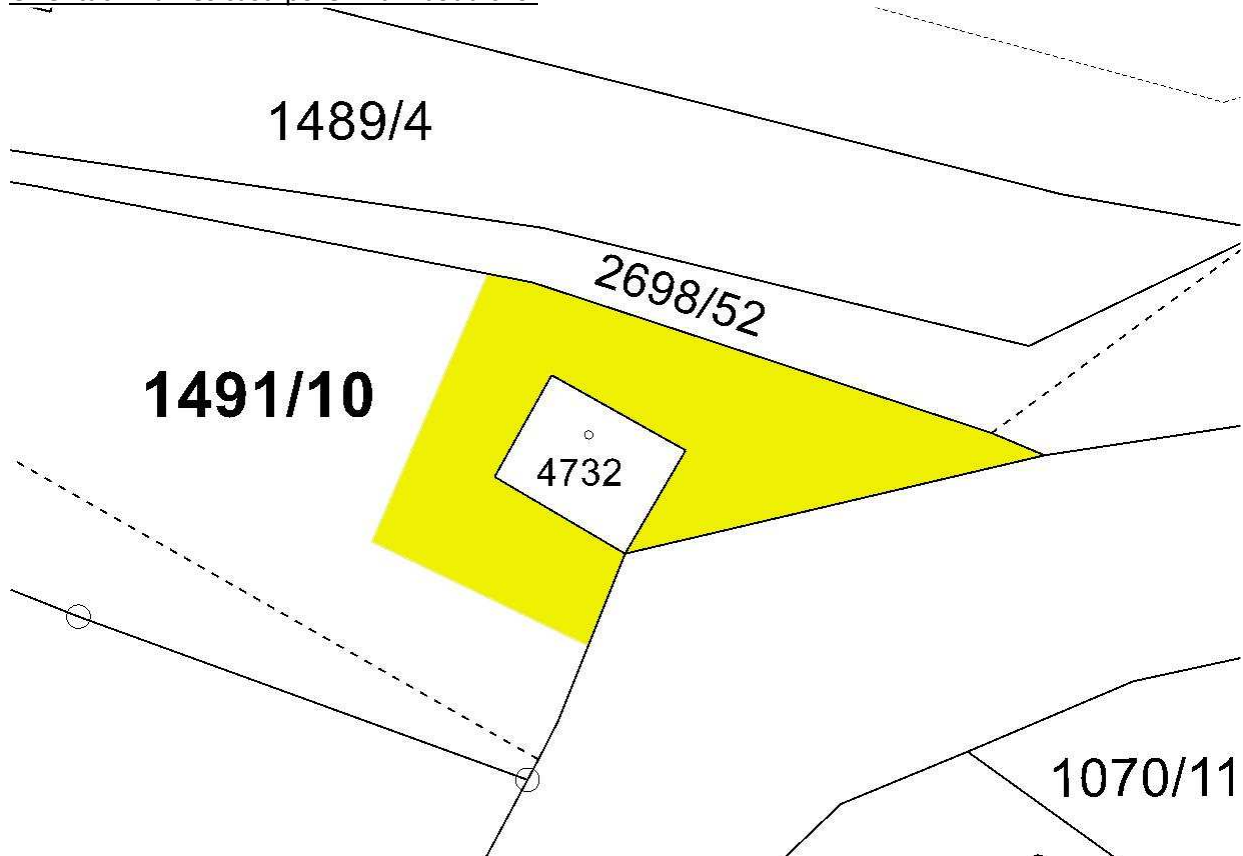

Č.j.: MmP 75471/2022

Orientační zakres části pozemku k bodu č. 7:

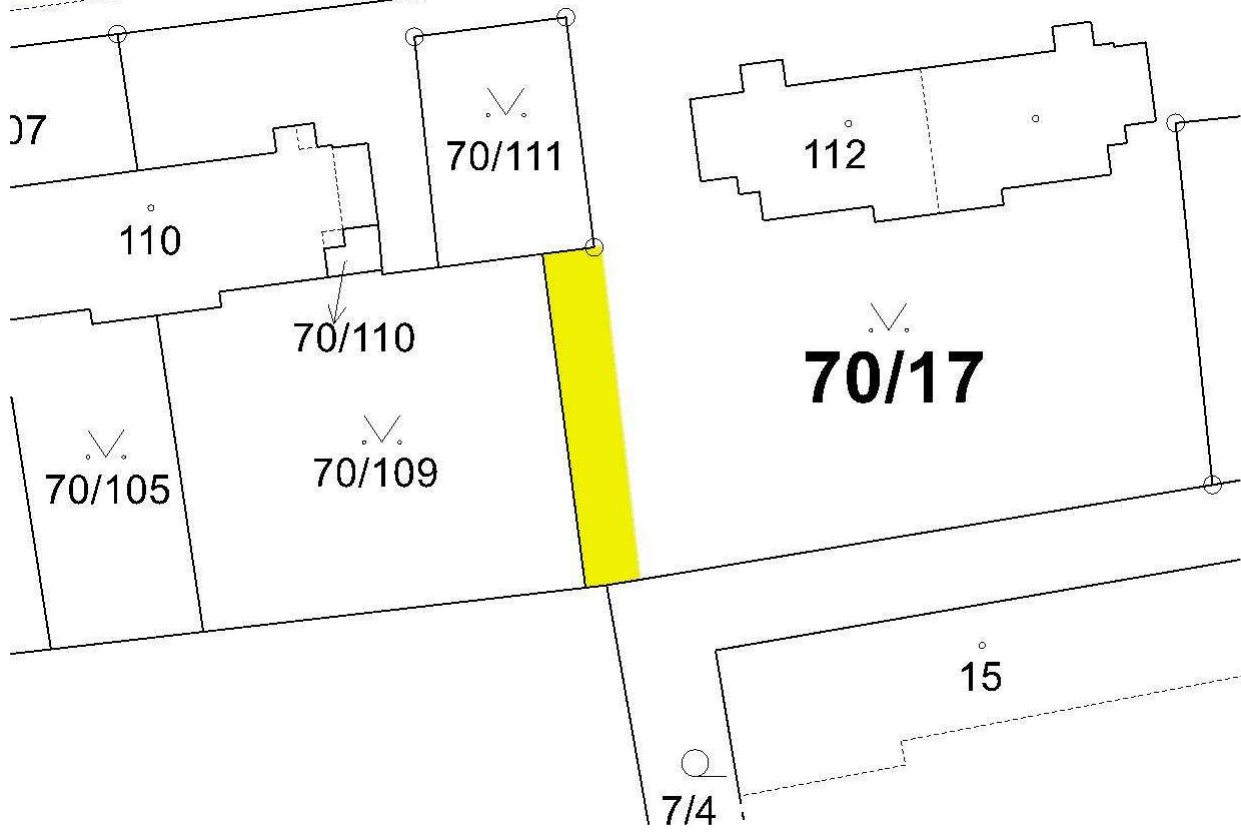

Orientační zakres části pozemku k bodu č. 9:

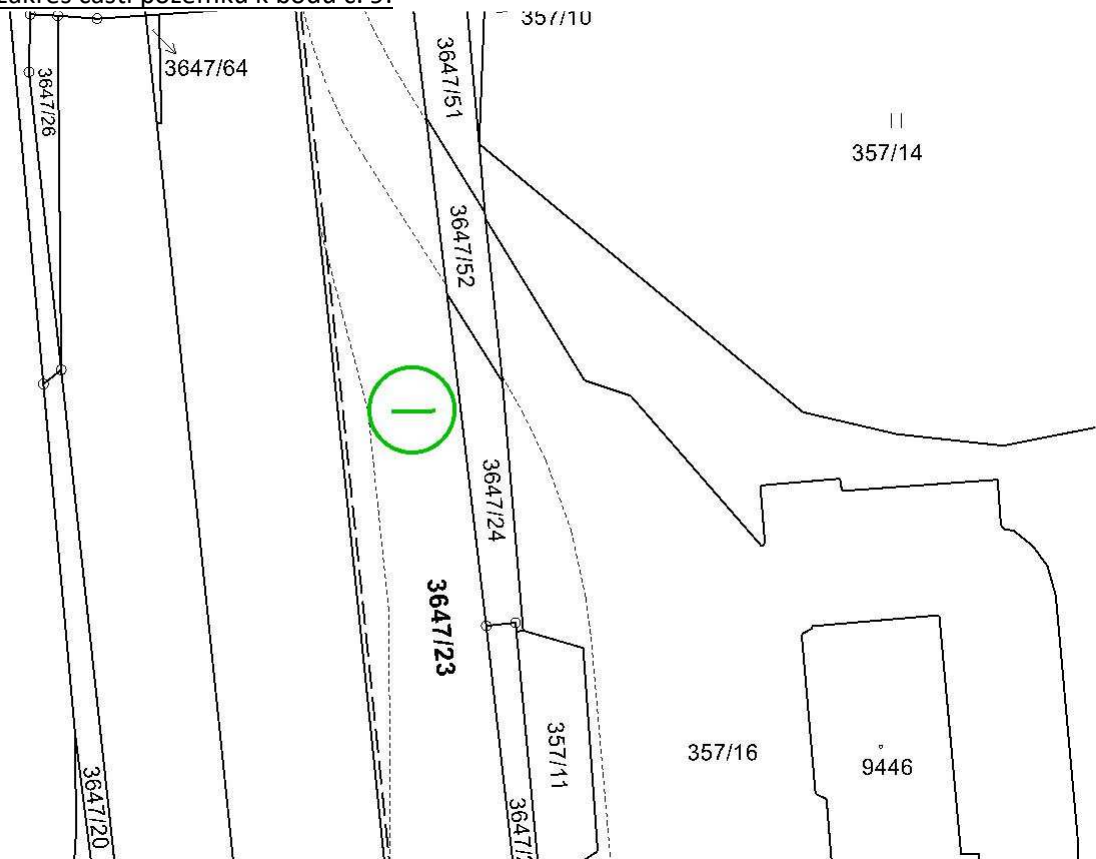

Č.j.: MmP 75471/2022

Orientační zakres části pozemku k bodu č. 10:

