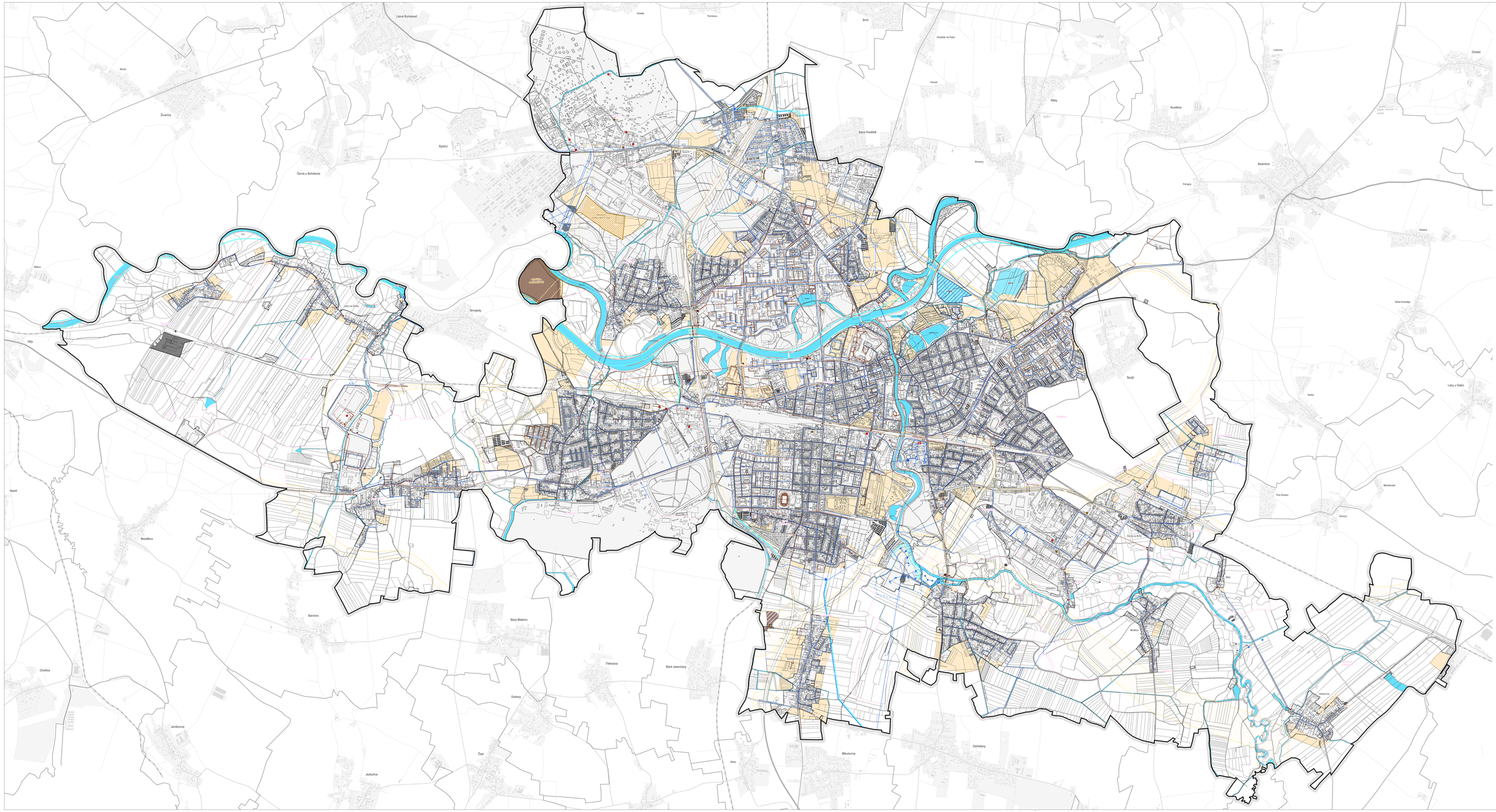

JEVY INFORMATIVNÍ

PRVKY MAPOVÉHO DÍLA

- vazba katastrálního území
- název obce
- název části obce
- hranice řešeného území
- hranice katastrálního území
- katastrální mapa
- základní báze geografických dat - ZABAGED (mimo řešené území)

LIMITY VYUŽITÍ ÚZEMÍ

- vodní elektrárna
- ochranné pásmo vodního zdroje 1. stupně
- ochranné pásmo vodního zdroje 2. stupně
- objekt nebo zařízení skupiny A nebo B s ohrožením nebezpečnými látkami
- letiště

JEVY ZÁVAZNÉ / SCHVALOVANÉ

SÍDELNÍ STRUKTURA

- zastavěné území ke dni 15. 1. 2026

ZASTAVITELNÉ PLOCHY, PLOCHY PŘESTAVBY, KORIDORY A ÚZEMNÍ REZERVY

- plocha s územní rezervou (mimo vodní a odpadové hospodářství)
- koridor s územní rezervou (mimo vodní a odpadové hospodářství)

PLOCHY S ROZDÍLNÝM ZPŮSOBEM VYUŽITÍ A KORIDORY - VODNÍ A ODPADOVÉ HOSPODÁŘSTVÍ

- TI - technická infrastruktura
- TO - odpadové hospodářství
- W - vodní plochy a toky
- koridor vodního hospodářství

ZÁSOBOVÁNÍ VODOU

- vodárenský vrt
- úprava vody
- vodojem
- automatická tlaková stanice na vodovodu
- rozdělovací objekt na vodovodní síti
- vodovodní řad pitné vody

ODVÁDĚNÍ A LIKVIDACE ODPADNÍCH VOD

- čistírna odpadních vod
- stoka kanalizace
- přečerpávací stanice odpadních vod
- POP - polní
- - staniční vaničky

ODPADOVÉ HOSPODÁŘSTVÍ

- zařízení pro nakládání s odpady
- zařízení pro nakládání s odpady - kompostárna
- SKP - sběrného hadru

Jevy zobrazené mimo řešené území nejsou předmětem řešení; nejsou předmětem schvalování a mají pouze informativní charakter.

ZÁZNAM O ÚČINNOSTI

ÚZNAČKA SPRÁVNÍHO ORGÁNU, KTERÝ ÚZEMNÍ PLÁN VYDAL

Zastupitelstvo města Pardubic

DATUM NABYTÍ ÚČINNOSTI ÚZEMNÍHO PLÁNU

1. 8. 2026

JMÉNO A PŘÍJMENÍ, FUNKCE OPRÁVNĚNÉ ÚŘEDNÍ OSOBY POŘIZOVATELE

Ing. arch. Mariana Zmítková, Odbor hlavního architekta, Magistrát města Pardubic

OTISK ÚŘEDNÍHO RAZÍTKA A PODPIS OPRÁVNĚNÉ ÚŘEDNÍ OSOBY POŘIZOVATELE

1 : 10 000 — 100 m — 1000 m

ATELIÉR CHLÁB SVOBODA

ÚZEMNÍ PLÁN PARDUBICE

ETAPA

ČISTOPIS

NÁZEV VÝKRESU — ČÍSLO VÝKRESU

VÝKRES KONCEPCE TECHNICKÉ INFRASTRUKTURY - VODNÍ A ODPADOVÉ HOSPODÁŘSTVÍ — **I.2e.1**

ZADAVATEL

Statutární město Pardubice, Pernštýnské náměstí 1, 530 21, Pardubice

POŘIZOVATEL

Magistrát města Pardubic, Odbor hlavního architekta, Štrossova 44, 530 21, Pardubice

ZPRACOVATEL

Atelier Chlář-Svoboda s.r.o., Na Máchovně 1610, 266 01 Beroun

ZODPOVĚDNÝ PROJEKTANT / VEDOUCÍ PROJEKTU

RNDr. Milan Svoboda, autorizovaný architekt ČKA (autorizace č. 02 463)

OTISK AUTORIZOVANÉHO RAZÍTKA A PODPIS AUTORIZOVANÉ OSOBY

Digitálně podepsal RNDr. Milan Svoboda
Datum: 2026.07.31 23:34:26 +02'00'

MĚŘÍTKO: 1 : 10 000

DATUM: červenec 2026