

Úsek majetkové správy, Doubravice 98, 533 53 Pardubice
Oddělení majetkové správy Pardubice
Doubravice 98, 533 53 Pardubice

VCES a.s.
Českomoravská 2420/15
190 00 Praha

Váš dopis zn. / ze dne
20. 6. 2024

Naše značka
SUSPK/6146/2024

Vyřizuje
Bc. Nikola Volná
Tel. 720 966 074

V Pardubicích dne
21. 6. 2024

Vyjádření správce silnice k dopravnímu připojení

Správa a údržba silnic Pardubického kraje jako právnická osoba pověřená výkonem vlastnických práv k silnicím II. a III. třídy v Pardubickém kraji (podle § 9 zákona č. 13/1997 Sb., o pozemních komunikacích a Zřizovací listiny č. j.: KrÚ 8456/2003 ze dne 25. 04. 2003) **vydává**, ve smyslu § 10 výše uvedeného zákona, ve znění pozdějších předpisů

vyjádření správce silnice ke zřízení nového dočasného komunikačního připojení na silnici II/324 – připojení pozemku p. č. st. 865 a 908 k. ú. Pardubice, přes pozemek p. p. č. 2583/3 k. ú. Pardubice

v rámci akce „SYKORA HOME, UL. SMILOVA, P. ST. 865, 908 PARDUBICE“

- Dočasné komunikační připojení na silnici II/324 bude přes chodník na p. p. č. 2583/3 k. ú. Pardubice

Silnice II/324	km 64,330 vlevo ve směru staničení	Pardubice, ul. 17. listopadu v křižovatce s MK ul. Smilova	k. ú. Pardubice	
			p. p. č. připojované nemovitosti	p. p. č. silnice
			p. č. st. 865, 908	2583/9

S komunikačním připojením souhlasíme za těchto podmínek:

1. Ke zřízení dočasného komunikačního připojení bude vydáno rozhodnutí příslušného úřadu.
2. Souhlas vlastníka silnice je podmíněn vydáním kladného stanoviska Policie ČR (KŘP Pardubického kraje, dopravní inspektorát v Pardubicích) a vydáním kladného stanoviska majitele pozemku p. č. 2583/3 k. ú. Pardubice, na kterém se nachází chodník.
3. Sjezd na silnici II/324 v km cca 64,330 vlevo ve směru jejího staničení bude zřízen jako dočasný, po skončení akce musí být odstraněn a silniční těleso uvedeno do původního stavu
4. Sjezd se zřizuje pouze pro potřebu vjezdu vozidel stavby „SYKORA HOME, UL. SMILOVA, P. ST. 865, 908 PARDUBICE“

5. Před zahájením výstavby komunikačního připojení bude zdokumentován současný stav komunikace II/324.
6. Během stavby nebude docházet ke znečištění silnice, v případě znečištění je nutné bez odkladu uvést komunikaci do původního stavu (§ 28 zákona č. 13/1997 o pozemních komunikacích).
7. Napojení na silnici II/324 musí být provedeno tak, aby byla zabezpečena ochrana kraje vozovky (a silniční obruby) před možnými deformacemi či poškozením. V případě jejího poškození bude v daném místě provedeno zarovnání kraje vozovky (zaříznutí a její následné doplnění). Pokud budou chybět spodní vrstvy konstrukce vozovky, budou doplněny na předepsanou zesílenou úroveň (dle Technických podmínek č. 146 Ministerstva dopravy ČR – Povolování a provádění výkopů a zásypů rýh pro inženýrské sítě ve vozovkách pozemních komunikací), svislé napojení na kryt stávající konstrukce musí být řádně utěsněno vhodnou technologií (zálivková hmota, natavovací páska apod.). V případě poškození silničních obrub budou tyto obruby vyměněny za nové.
8. Komunikační připojení bude v souladu s podmínkami pro komunikační připojení, uvedenými v § 12 vyhlášky č. 104/1997 Sb., kterou se provádí zákon č. 13/1997 Sb., o pozemních komunikacích.
9. Musí být zachováno odvodnění silnice
10. Stavební uspořádání musí být takové, aby voda nevtékala ze sjezdu na silnici a naopak.
11. Minimálně 0,5 m od zpevněné krajnice silnice nebude žádná součást komunikačního připojení převyšovat povrch vozovky (aby nebyla tvořena překážka pro pluhování).
12. Dále bude postupováno v souladu se zákonem č. 13/1997 Sb., o pozemních komunikacích a vyhláškou č. 104/1997 Sb., ve znění pozdějších předpisů.
13. Odstranění sněhové hrázky v zimě si zajistí vlastník komunikačního připojení bez nároku na úhradu od Pardubického kraje, Správy a údržby silnic Pardubického kraje.
14. Dle znění § 12 odst. 6 vyhlášky č. 104/1997 Sb., „vlastník komunikačního připojení zajišťuje řádnou údržbu celého připojení, včetně propustky,“ je jeho investorem a stavba zůstává v jeho majetku.
15. Po realizaci komunikačního připojení bude investorem stavby vlastník silnice (Správa a údržba silnic Pardubického kraje, MS Pardubice) vyzván k jeho kontrole. Po jeho odstranění bude SÚSPk rovněž přizvána ke kontrole.
16. **Po vydání povolení ke zřízení dočasného komunikačního připojení a před prováděním stavby bude mezi investorem stavby a Správou a údržbou silnic uzavřena smlouva o podmínkách zřízení stavby a jednorázové náhradě za dočasné omezení obvyklého užívání majetku za dočasný sjezd (poplatky dle zásad a sazebníku náhrad a nájemného na silnicích II. a III. tříd schváleného Radou Pk platné v době provádění stavebních prací – více na: www.suspk.cz).**

S pozdravem

Bc. Nikola Volná
vedoucí oddělení MS Pardubice

Přílohy:

1. Návrh DIO se zakresleným místem dočasného komunikačního připojení



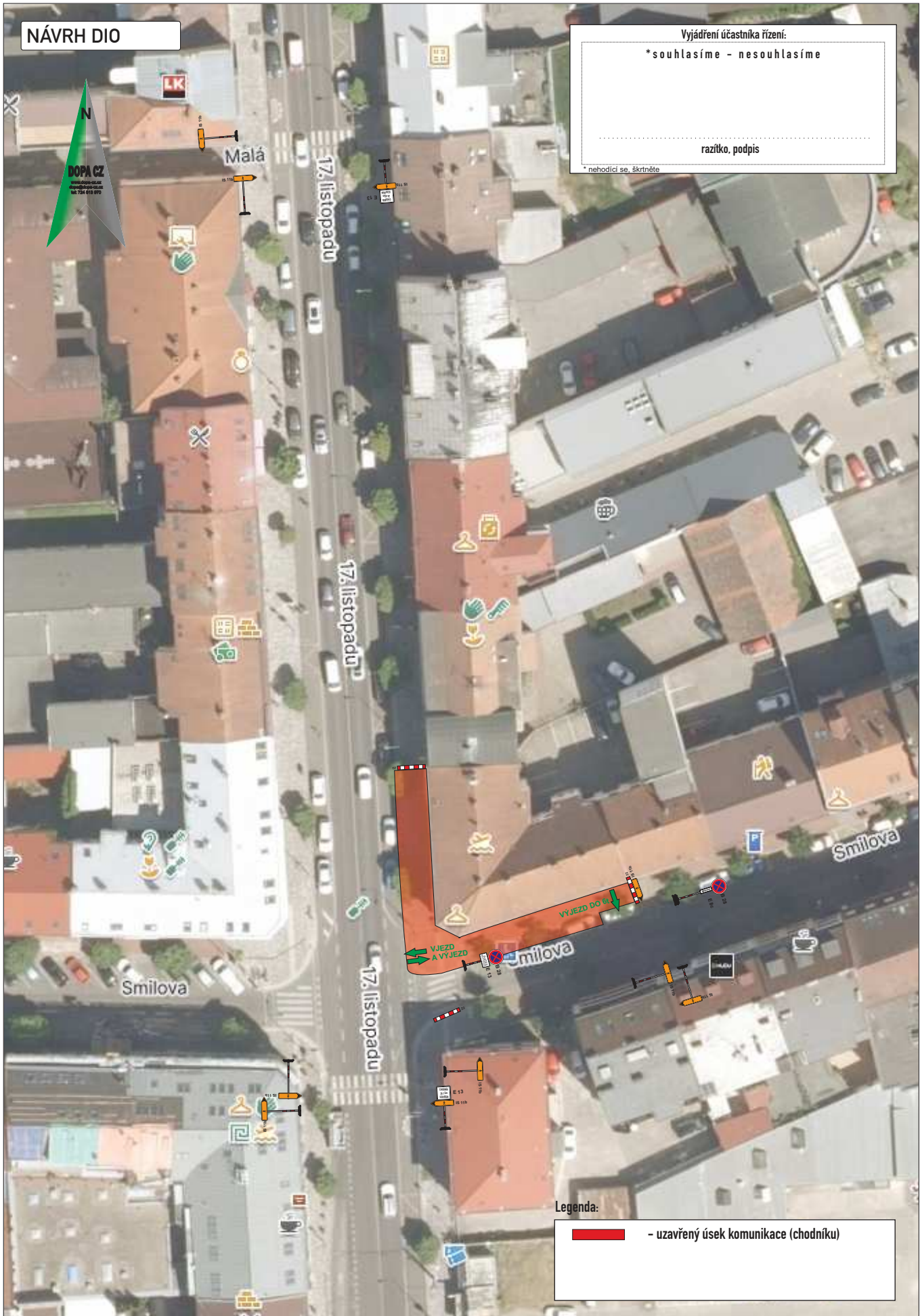

Vyjádření účastníka řízení:
 *souhlasíme - nesouhlasíme

 razítko, podpis
 *nehodící se, škrtněte

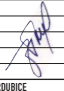

Legenda:
 - uzavřený úsek komunikace (chodníku)

KRESLIL:	Ing. Martin Žatud			
ZPRACOVAL:	Ing. Martin Žatud			
TECH. KONTROLA:	Ing. Martin Žatud			
ZOBRAZ. PROJEKTANT:	Ing. Martin Žatud			
HLAVNÍ PROJEKTANT:	Ing. Martin Žatud			
KVAL. PAROVÝKVNÝ:	OKRES: PARDUBICE	OBEC: PARDUBICE	STUPEŇ:	REALIZACE:
INVESTOR: SYKORA spol. s r.o.			ZAKÁZKA ČÍSLO:	D 24848
AKCE:			ARCHIVNÍ ČÍSLO:	
	SYKORA HOME, UL. SMILOVA, P.ŠT. 865,908 PARDUBICE		DATAK:	05/2024
OBJEKT/PŘECHODNÉ OOPRAVNÍ ZNAČENÍ			FORMÁT:	A 3
OBŠAR:			MĚŘÍTKO:	---
UZÁVĚRKA CHODNÍKU			ČÍSLO SOUPRAVY:	A
			ČÍSLO PŘÍLOHY:	1