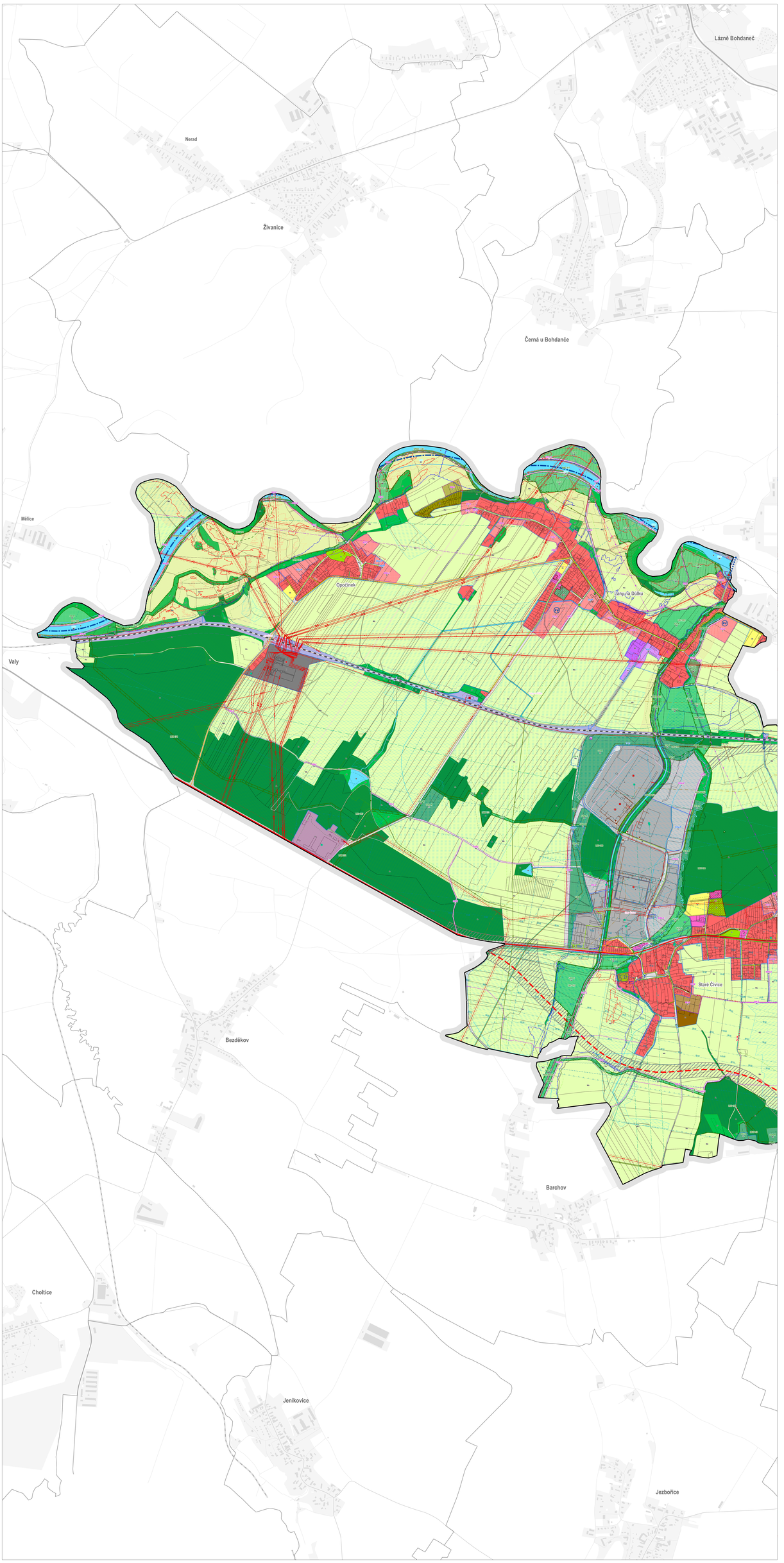

ÚŘEDNÍ ZNAMÍM

ZÁZNAM O ÚČINNOSTI

ÚZNESENÍ ZASTUPITELSTVA OBCE/MĚSTA O VYDÁNÍ ÚZEMNÍHO PLÁNU VYDAL:

Zastupitelstvo města Pardubice

DATUM NABYTÍ ÚČINNOSTI ÚZEMNÍHO PLÁNU:

JMÉNO A PŘÍJMENÍ, FUNKCE, OPRÁVNĚNÉ OSOBY POŘIZOVATELE

Ing. arch. Marana Ondrová,
odbor hlavního architekta Magistrátu města Pardubice

OTISK ÚŘEDNÍHO RAZÍTKA POŘIZOVATELE OPRÁVNĚNÉ OSOBY POŘIZOVATELE

Digitálně podepsal RNDr. Milan Svoboda
Datum: 2025.08.12 23:56:24 +02'00'

KLAD LISTŮ

LIST č. 1

ATELIÉR CHLÁD SVOBODA

ÚZEMNÍ PLÁN PARDUBICE

ETAPA

NÁVRH PRO 2. OPAKOVANÉ VEŘEJNÉ PROJEDNÁNÍ

NÁZEV VÝKRESU

KOORDINAČNÍ VÝKRES

ČÍSLO VÝKRESU

II.1

ZADAVATEL

Statutární město Pardubice, Pernštýnské náměstí 1, 530 21, Pardubice

POŘIZOVATEL

Magistrát města Pardubic, Odbor hlavního architekta, Štrossova 44, 530 21, Pardubice

ZPRACOVATEL

Atelier Chlád-Svoboda s.r.o., Na Máchovně 1610, 266 01 Beroun

ZODPOVĚDNÝ PROJEKTANT / VEDOUCÍ PROJEKTU

RNDr. Milan Svoboda, autorizovaný architekt ČKA (autorizace č. 02 463)

MĚŘÍTKO

1 : 5 000

DATUM

srpen 2025