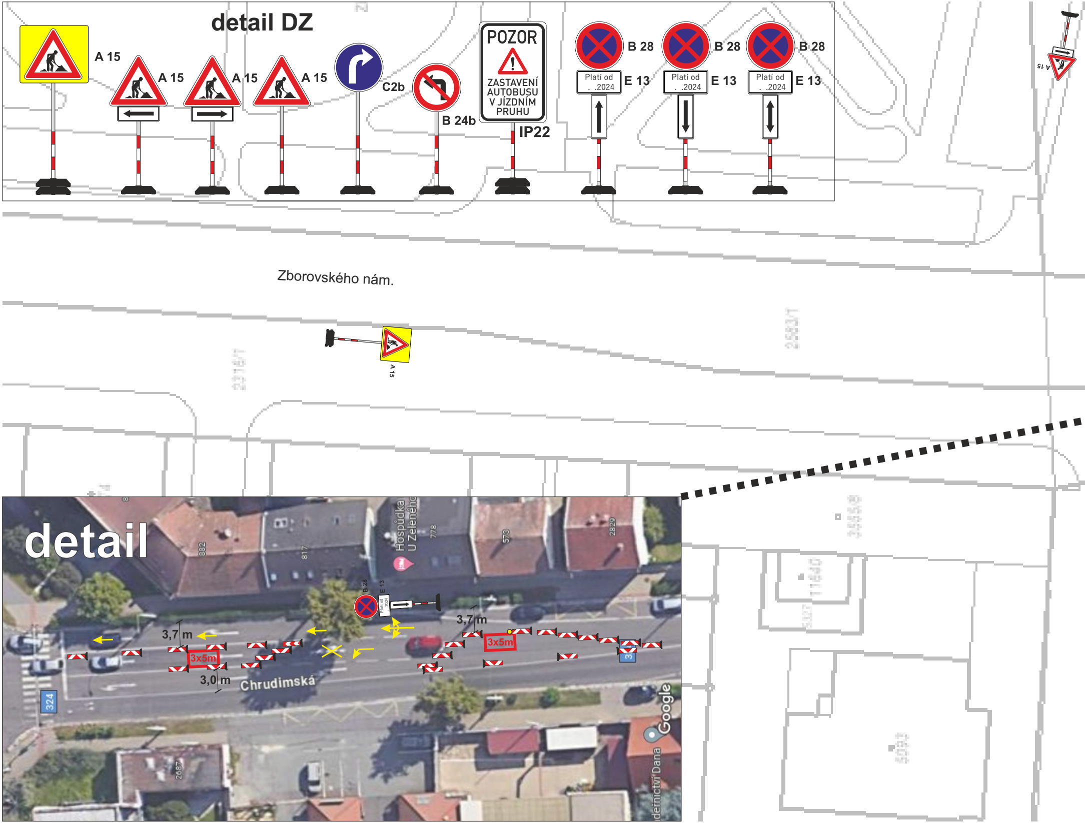
detail DZ
A 15
A 15
A 15
A 15
C2b
B 24b
POZOR
ZASTAVENÍ AUTOBUSU V JÍZDNÍM PRUHU
IP22
B 28
Platí od . .2024
E 13
B 28
Platí od . .2024
E 13
B 28
Platí od . .2024
E 13
A 15
Zborovského nám.
A 15
A 15
detail
882
817
Hospůdka U Zeleného
778
573
2829
B 28
E 13
3,7 m
3x5m
3,0 m
3,7 m
3x5m
Chrudimská
324
2687
Google

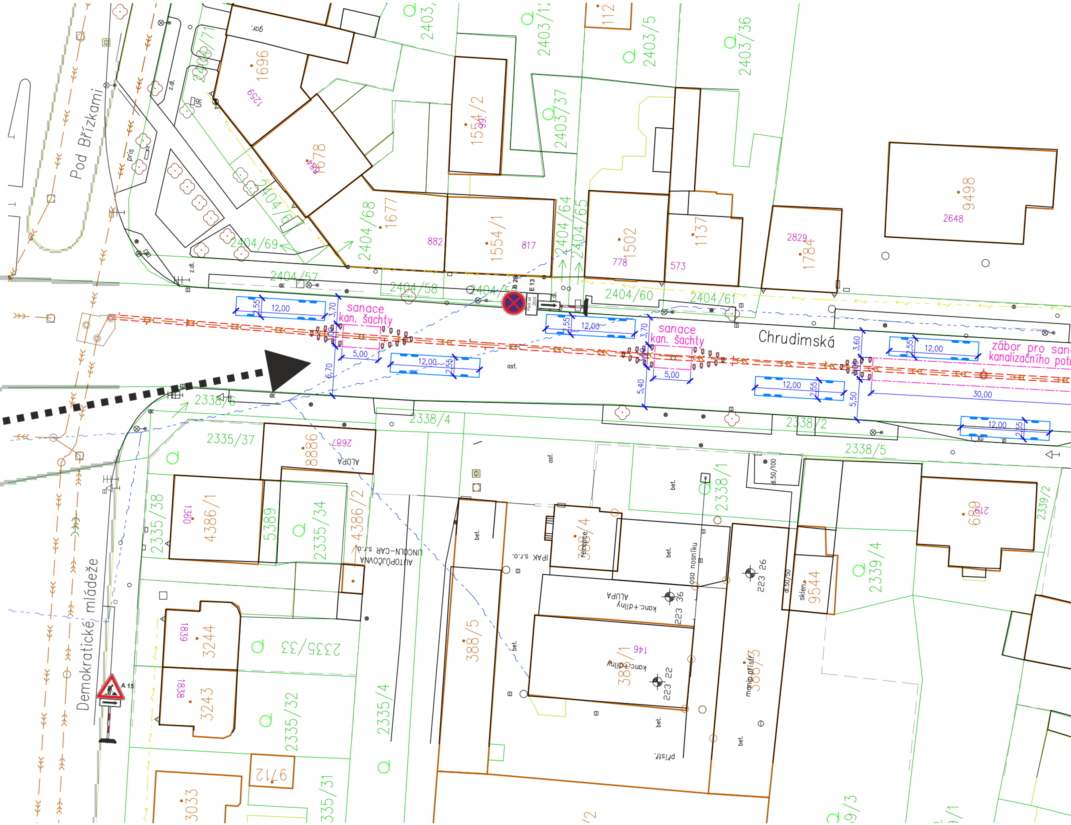
Pod Břízkami
Demokratické mládeže
Chrudimská
sanace
kan. šachty
sanace
kan. šachty
zábor pro san
kanalizačního potr
12,00
2,55
3,70
5,00
6,70
5,40
3,60
5,50
30,00
B 28
E 13
A 15
asf.
bet.
gar.
z.dl.
pris
UR
2403/71
2403
2403/1
2403/5
2403/36
2403/37
112
1696
1259
1678
884
1554/2
991
2404/68
1677
882
1554/1
817
2404/64
2404/65
1502
778
1137
573
2829
1784
9498
2648
2404/6
2404/69
2404/57
2404/58
2404/59
2404/60
2404/61
2338/6
2338/4
2338/2
2338/5
2335/37
8886
2687
ALUPA
2335/38
4386/1
1360
5389
2335/34
4386/2
LINCOLN-CAR s.r.o.
AUTOPŮJČOVNA
IPAK s.r.o.
388/4
recepce
kanc.+dílny
223 36
osa nosníku
2338/1
dl.50/100
223 26
dl.50/50
sklen.
9544
2339/4
689
219
2339/2
3244
1839
2335/33
3243
1838
2335/32
2335/4
388/5
388/1
146
kanc.+dílny
223 22
manip.přístř.
388/3
přístř.
9712
3033
335/31

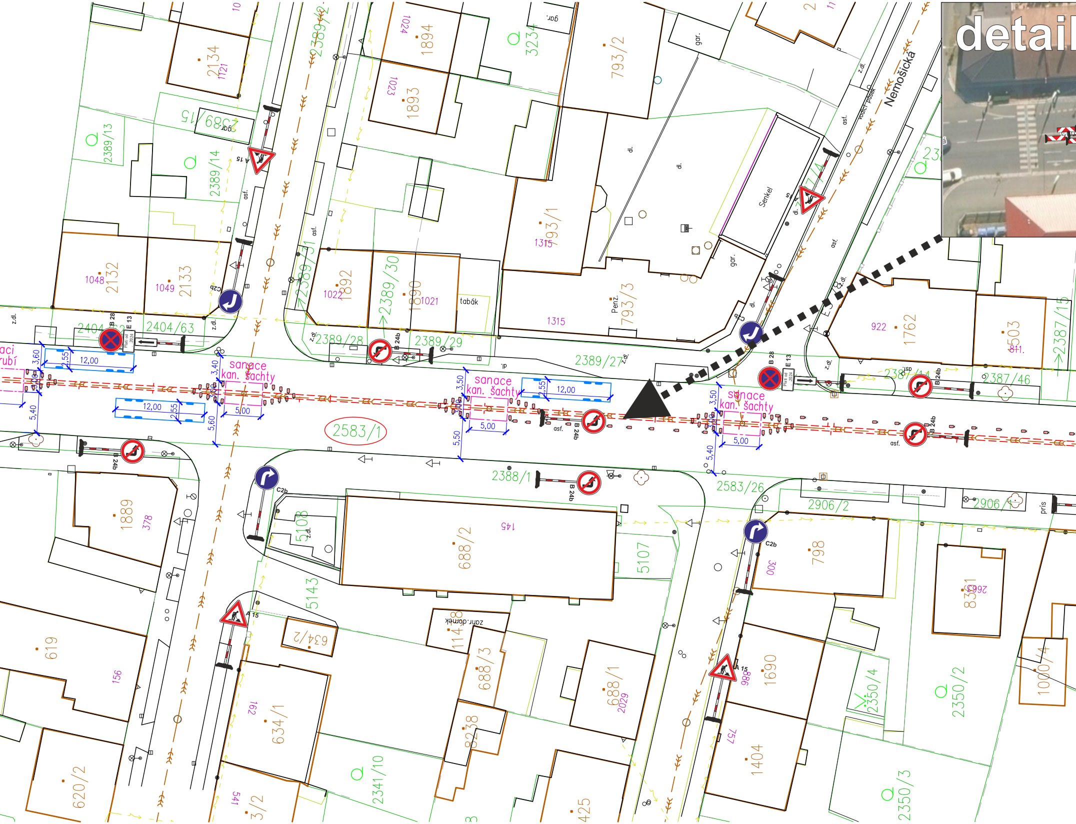
detail
Nemošická
sanace
kan. šachty
sanace
kan. šachty
sanace
kan. šachty
2583/1
2583/26
2388/1
2389/27
2389/28
2389/29
2389/30
2389/31
2389/13
2389/14
2389/15
2404/63
2387/46
2906/2
2906/1
1894
1893
2134
2132
2133
1892
1890
793/1
793/2
793/3
3234
1762
922
4503
1048
1049
1022
1021
1315
tabák
Senkel
gar.
asf.
dl.
z.dl.
Penz.
1889
378
688/2
5108
5107
5143
798
300
619
156
634/1
634/2
162
620/2
1148
688/3
688/1
2029
8238
1690
988
2350/4
2350/2
2350/3
1404
757
1000/4
425
2341/10
3/2
541
zahr.domek
12,00
12,00
12,00
5,00
5,00
5,00
3,60
3,40
3,50
3,50
5,40
5,50
5,60
5,40
2,55
2,55
2,55
B 28
E 13
B 24b
C2b
A 15
pris
vodicí pásek

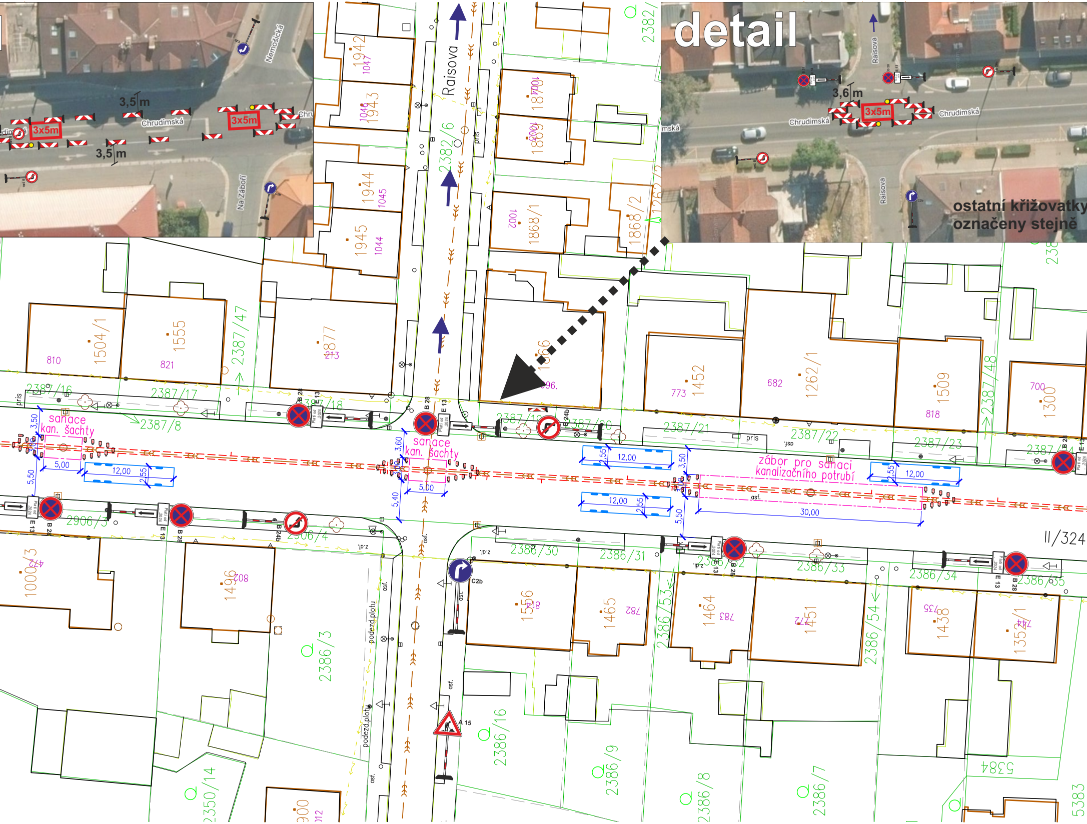

detail

ostatní křižovatky označeny stejně

Raisova
Chrudimská
Nemošická
Na Záboří
3x5m
3,5 m
3,6 m
sanace kan. šachty
zábor pro sanaci kanalizačního potrubí
12,00
5,00
30,00
3,50
5,50
3,60
5,40
2,55
B 28
E 13
B 24b
C2b
A 15
Platí od 2024
pris
asf.
z.dl.
podezd.plotu
2387/16
2387/17
2387/18
2387/8
2387/19
2387/20
2387/21
2387/22
2387/23
2387/47
2387/48
2382/6
2906/3
2906/4
2386/30
2386/31
2386/32
2386/33
2386/34
2386/35
2386/53
2386/54
2386/3
2386/16
2386/9
2386/8
2386/7
2350/14
II/324
1504/1
1555
1877
1942
1943
1944
1945
1870
1869
1868/1
1868/2
1452
1262/1
1509
1300
1496
1556
1465
1464
1451
1438
1352/1
1000/3
810
821
773
682
818
700
5384
5383

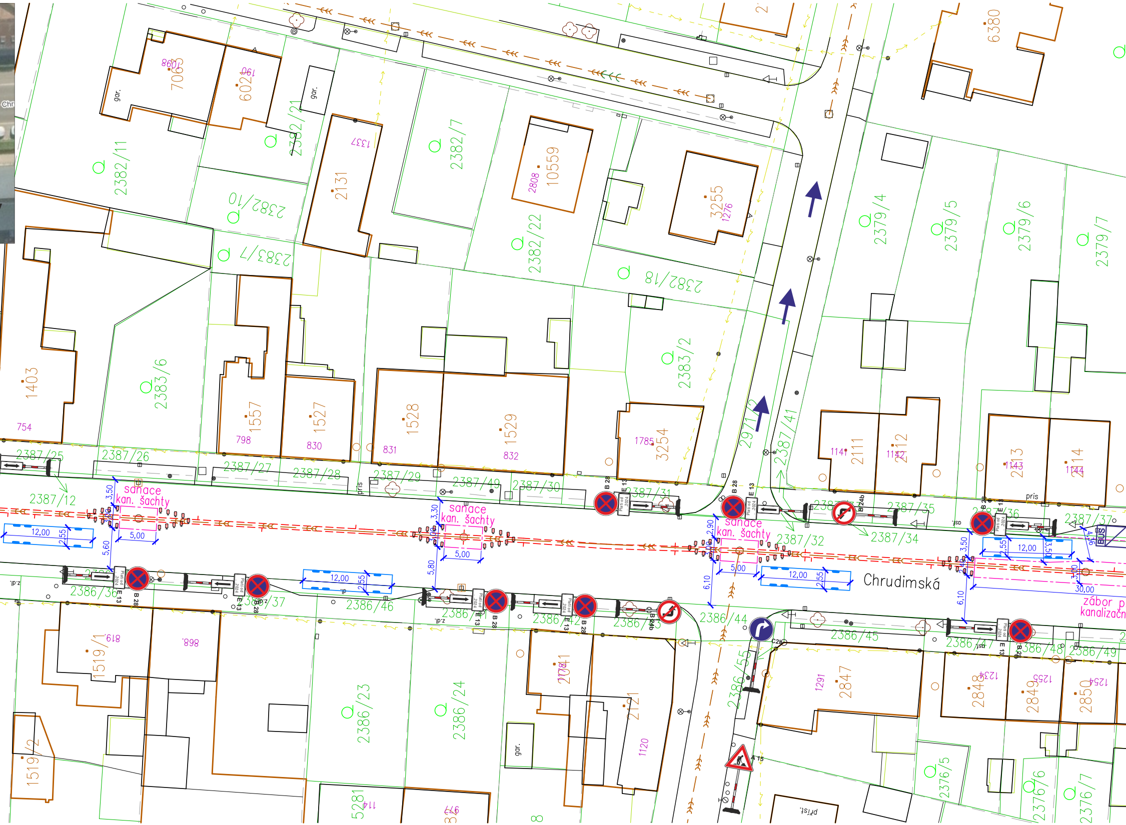
Chrudimská
sanace kan. šachty
sanace kan. šachty
sanace kan. šachty
zábor p
kanalizačn
12,00
2,55
5,00
3,50
5,60
3,30
5,80
2,90
6,10
30,00
4,36
BUS
B 28
E 13
B 24b
C2b
A 15
Platnost 2024
2382/11
2382/10
2382/7
2382/21
2382/7
2382/22
2382/18
2383/6
2383/2
2379/4
2379/5
2379/6
2379/7
2971/2
2387/41
2387/25
2387/26
2387/27
2387/28
2387/29
2387/49
2387/30
2387/31
2387/12
2387/32
2387/34
2387/35
2387/36
2387/37
2386/36
2386/37
2386/46
2386/42
2386/43
2386/44
2386/45
2386/47
2386/48
2386/49
2386/55
2386/23
2386/24
2376/5
2376/6
2376/7
706
602
2131
10559
3255
1403
1557
1527
1528
1529
3254
2111
2112
2113
2114
1519/1
1519/2
2041
2121
2847
2848
2849
2850
5281
6380
8601
190
1337
2808
1276
754
798
830
831
832
1785
1141
1142
1143
1144
618
898
1120
1291
1234
1255
1254
114
gar.
gar.
gar.
pris
pris
z.dl.
dl.
asf.

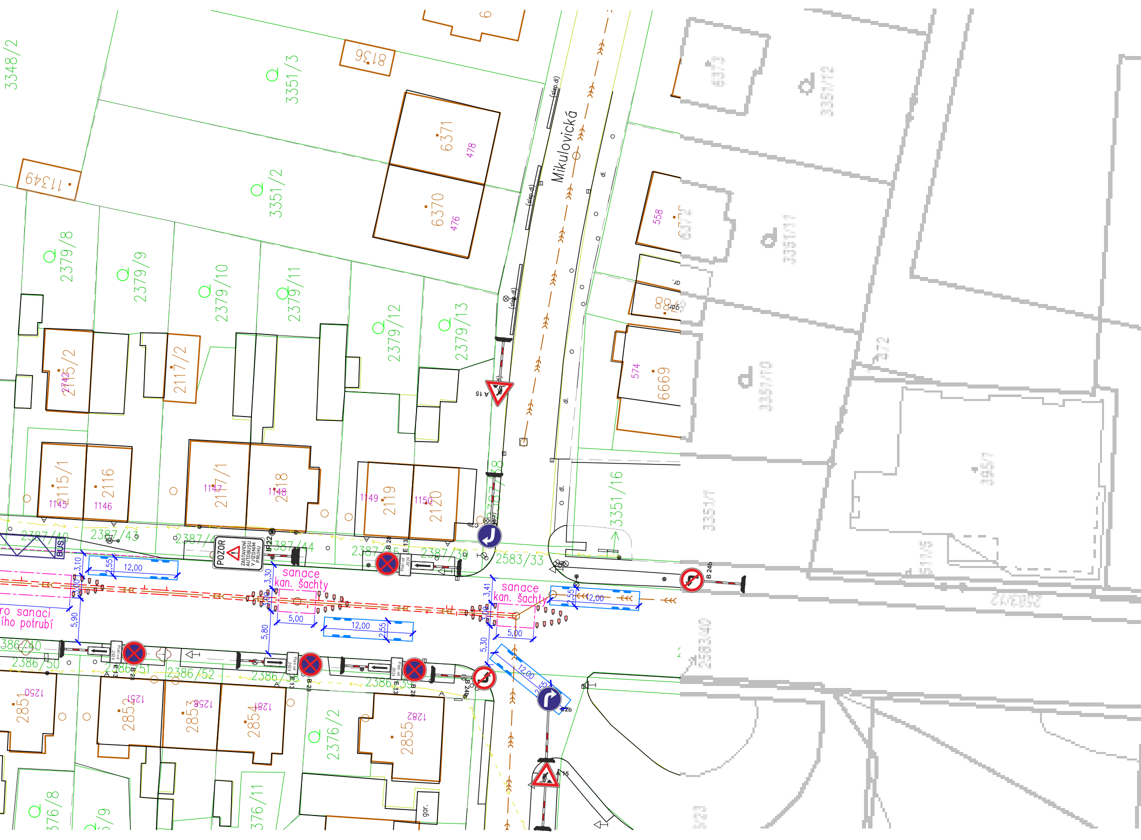
Mikulovická
3348/2
3351/3
3351/2
8136
11349
6371
478
6370
476
2379/8
2379/9
2379/10
2379/11
2379/12
2379/13
2115/2
2742
2117/2
2115/1
1145
2116
1146
2117/1
1147
2118
1148
2119
1149
2120
1150
558
6372
88
gar.
574
6669
3351/16
2387/40
2387/43
2387/44
2387/45
2387/39
2583/33
2386/40
2386/50
2386/51
2386/52
2386/38
2386/39
2851
1250
2852
1251
2853
1258
2854
1281
2855
1282
2376/2
2376/8
2376/11
376/9
gar.
(slep.dl)
dl.
A 15
C2b
B 24b
B 28
E 13
IP22
POZOR
ZASTAVENÍ AUTOBUSU V JÍZDNÍM PRUHU
Platí od . .2024
BUS
sanace kan. šachty
ro sanaci
ího potrubí
12,00
2,55
3,10
3,00
5,90
3,30
5,80
5,00
3,41
5,30
12,00
2,55

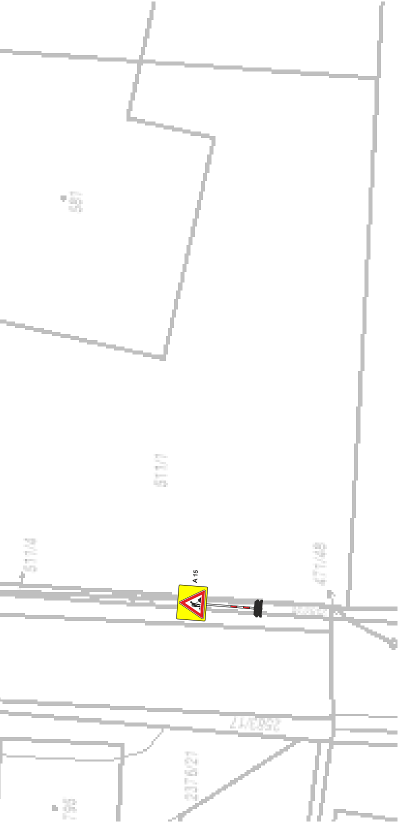
A 15
511/7
471/48

čáry katastrální mapy:
- hranice katastrálního území
- katastrální hranice pozemků
- vnitřní kresby pozemků (slučkové čáry)
- katastrální hranice budov
- XXX/XX čísla pozemkových parcel
- •XXX/XX čísla stavebních parcel

čáry geodetického zaměření:
- hrany komunikace
- hrany
- budovy
- ploty

stávající sítě:
- jednotná kanalizace VAK Pardubice
- sdělovací kabel EDERA nadzemní
- silový kabel NN nadzemní ČEZ Distriubuce

navržené provádění prací:
- úsek jednotné kanalizace určený k provedení bezvýkopové sanace/opravě

zásady provádění z hlediska DIO:

– v aktuálním místě provádění dojde k zrušení podélného parkovacího stání a toto bude využíváno pro průjezd vozidel (v obou směrech, resp. na obou stranách vozovky)

– u záborů pro provádění sanace kanalizačního potrubí se předpokládá rozměr záboru 30,00 x 3,00 m (celkem 3x)

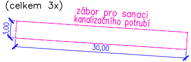
zábor pro sanaci
kanalizačního potrubí
3,00
30,00

– po dobu provádění prací dojde k dočasnému odsunu trolejového vedení na stranu o 0,5 m (toto se týká trolejového vedení nad jízdním pruhem ve směru do centra Pardubic)

– mezi záborem pro provádění a krajem komunikace zůstane zachován pruh pro průjezd vozidel velikosti autobusu/trolejbusu 12,00 x 2,55 m

– u záborů pro provádění sanace kanalizačních šachet se předpokládá rozměr záboru 5,00 x 3,00 m (celkem 12x)

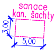
sanace
kan. šachty
3,00
5,00

– mezi záborem pro provádění a krajem komunikace zůstane zachován pruh pro průjezd vozidel velikosti autobusu/trolejbusu 12,00 x 2,55 m

Po dobu realizace stavby se na komunikacích v obou směrech navrhuje osazení svislých dopravních značek:
–A 15 Práce na silnici
–B 20a Nejvyšší dovolená rychlost 30 km/hod

Označení dopravních omezení bude bez výjimky prováděno dle Příručky pro označování pracovních míst na dálnicích a silnicích VI. díl – schémata O, Komunikace s provozem motorových vozidel v obci

Úseky omezení provozu budou posunovány v návaznosti na postup výstavby.

Trolejbusová zastávaka Jeseničánky točna před čp. 1144 bude dočasně posunuta do jízdního pruhu. Na ploše stávajícího zálivu zastávky bude provedena dočasná zastávková (nástupní) hrana.

Zodpovědný projektant	Vypracoval	Technická kontrola	MULTIAQUA
Ing. Lubor Dítě	Ing. Lubor Dítě	Jiří Myslík, DiS.	
Kraj: Pardubický	Obec: Pardubice		MULTIAQUA s.r.o. IČO: 60113111 DIČ: CZ60113111 Veverkova 1343/1 Pražské Předměstí 500 02 Hradec Králové
Investor: Vodovody a kanalizace Pardubice, a. s., Teplého 2014, 530 02 Pardubice			

Pardubice, ul. Chrudimská - bezvýkopová oprava kanalizace

Dokumentace ohlášení provádění prací

Situace DIO

Stupeň	ohlášení
Datum	prosinec 2023
Zakázkové číslo	M23/057
Formát	10 x A4
Měřítko: 1:500	Číslo přílohy: C.4

Předložená dokumentace je duševním vlastnictvím firmy Multiaqua s.r.o., Hradec Králové