



Adresát

Bc. Kateřina Smutná,
ÚŘAD MĚSTSKÉHO OBVODU - STATUTÁRNÍ MĚSTO PARDUBICE
MĚSTSKÝ OBVOD PARDUBICE I
odbor dopravy a životního prostředí
U Divadla 828, 530 02 Pardubice

(DATOVOU SCHRÁNKOU)

V Pardubicích dne 11.5.2023

Podáváme tuto žádost o informaci podle zákona o svobodném přístupu k informacím (Zákon č.106/1999 Sb.):

V souvislosti se správním řízením,

č.j.: UMOI/2985/2023/OŽP/25/Smu-2

jehož jsme řádní účastníci,

požadujeme zaslání kopie žádosti o povolení kácení dřevin a výkres rekonstrukce parkoviště a oplocení pozemku (elektronicky ve formátu PDF).

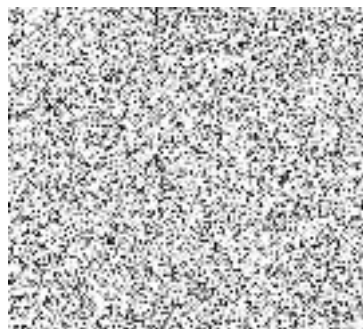

Úřad městského obvodu – Statutární město Pardubice
Městský obvod Pardubice I
ODBOR DOPRAVY A ŽIVOTNÍHO PROSTŘEDÍ
U Divadla 828, 530 02 PARDUBICE

Č.j.: UMOI/3703/2023/OŽP/Smu

V Pardubicích dne 1. 6. 2023

Vyřizuje: Bc. Kateřina Smutná

Telefon: 731 680 357

e-mail: katerina.smutna@umol.mmp.cz

ODPOVĚĎ K ŽÁDOSTI DLE ZÁKONA Č. 106/1999 Sb.

Na základě žádosti o poskytnutí informace, dle zákona č. 106/1999 Sb., ze den 12.5.2023, Vám zasíláme požadované dokumenty, které jsou vedeny ve spisu č.: UMOI/1048/2023/ODŽ, jehož součástí je dokument č.j.: UMOI/2985/2023/OŽP/25/Smu-2

Oprávněná úřední osoba: Bc. Kateřina Smutná

„otisk úředního razítka“

Úřad městského obvodu Pardubice I
odbor dopravy a životního prostředí

U Divadla 828
530 02 Pardubice
ID datové schránky: 5hpbxht

tel.: 466 046 044
fax.: 466 046 090

Ž Á D O S T

o povolení kácení dřevin, rostoucích mimo les

Žadatel: ŘSD ČR, Správa Pardubice

(Název právnické osoby s uvedením statutár. zást. nebo jméno a příjmení fyzické osoby s uvedením data narození)

Sídlo firmy nebo místo trvalého pobytu fyzické osoby:

Hlaváčova 902, Pardubice I PSČ: 530 02

IČ: 65993390 **ID dat. schr.:** zjq4rhz **E-mail:** *) info@smmsprojekt.cz **Tel.:** +420 774 149 655

V případě, že se liší místo, kde dřeviny rostou, od adresy žadatele, je nutné uvést i ulici a čp. tohoto místa.

Jako vlastník (nájemce) pozemků žádám o povolení kácení dřevin:

(Fyzické i právnické osoby mohou dle zákona 114/1992 Sb., o ochraně přírody a krajiny kácet bez povolení stromy s obvodem kmene ve výšce 130 cm menším než 80 cm – jejich kácení pouze oznámí)

Počet	Druh dřeviny	Obvod kmene ve výšce 130 cm (plocha keřů v m ²)	Číslo parcely
1	Borovice lesní (Pinus sylvestris)	110 cm	2798/31
2	Borovice lesní (Pinus sylvestris)	86 cm	2798/31
3	Borovice lesní (Pinus sylvestris)	125 cm	2798/31
4	Borovice lesní (Pinus sylvestris)	108 cm	2798/31
5	Borovice lesní (Pinus sylvestris)	99 cm	2798/31
6	Borovice lesní (Pinus sylvestris)	106 cm	2798/31

Důvod kácení:

Vykácení stromů z důvodu rekonstrukce parkoviště a oplocení pozemku.

K žádosti je třeba doložit:

1. Doklad o vlastnickém vztahu (u pronajatých pozemků i nájemním vztahu). Právnícké osoby doloží výpis z obchodního rejstříku mladší 6 měsíců.
2. Souhlas všech vlastníků pozemku. Za právníckou osobu musí žádat (souhlasit s kácením u pronajatých pozemků) statutární zástupce uvedený v obchodním rejstříku.
3. Situační nákres.
4. V případě zastupování vlastníka doložte písemnou plnou moc vyhotovenou vlastníkem opravňující zástupce k jednání ve věci kácení dřevin.

Bez uvedených náležitostí není žádost úplná. Na základě neúplné žádosti nelze vydat rozhodnutí na povolení kácení dřevin a řízení bude přerušeno.

06.03.2023

.....
datum



*) nepovinný údaj

POUČENÍ PRO ŽADATELE

Vyplněním označených nepovinných údajů (tel. číslo, e-mail apod.) dávám správci osobních údajů, kterým je Statutární město Pardubice – městský obvod Pardubice I, U Divadla 828, 530 02 Pardubice, IČ: 002 74 046 (dále jen „správce“) souhlas se zpracováním těchto osobních údajů, a to za účelem operativní a efektivní komunikace pro rychlejší a kvalitnější poskytování veřejné služby ze strany správce. Beru na vědomí, že udělení souhlasu pro mě nepředstavuje jakýkoliv závazek nebo povinnost vyplývající z poskytnutí informací prostřednictvím kontaktů, s jejichž zpracováním jsem poskytl souhlas a skutečnost, že tyto osobní údaje nebudou mimo oprávněných zaměstnanců správce nebo mnou označených osob či subjektů předávány jiným příjemcům. Současně prohlašuji, že mi byly poskytnuty povinné informace o zpracování osobních údajů, které jsou k dispozici na adrese: https://www.pardubice.eu/úřad/městské_obvody/městský_obvod_Pardubice_I_-_střed/gdpr.

Jméno, příjmení: Ing. Miroslav Horáček

Podpis:

Datum: 06.03.2023



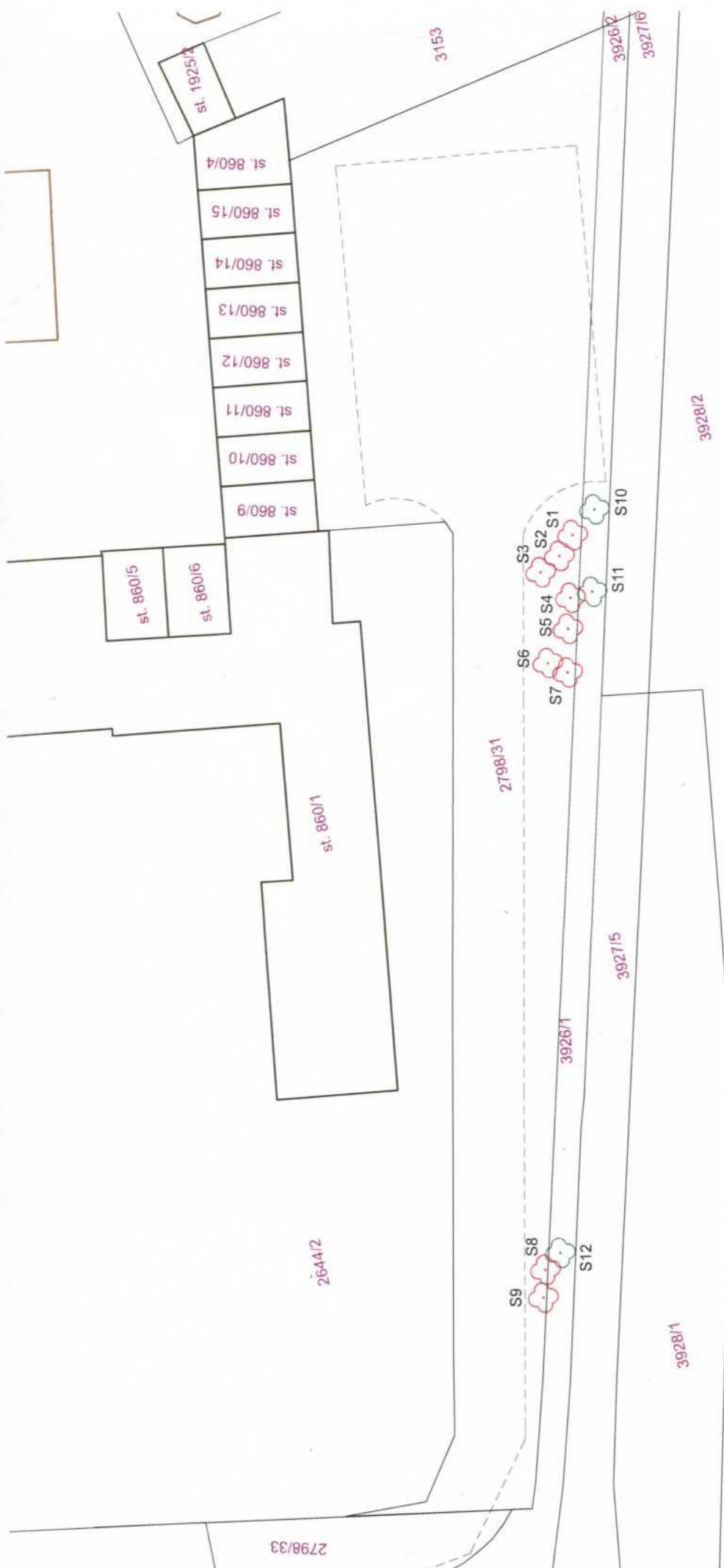

Všecké dřeviny určené ke kácení jsou umístěny na pozemku s parc. č. 2798/31

Označení stromu	Obvod kmenu (130 cm)	Určen ke kácení	Druh dřeviny
S1	110 cm	Ano	Borovice lesní
S2	do 80 cm	Ano	Borovice lesní
S3	do 80 cm	Ano	Borovice lesní
S4	86 cm	Ano	Borovice lesní
S5	125 cm	Ano	Borovice lesní
S6	108 cm	Ano	Borovice lesní
S7	99 cm	Ano	Borovice lesní
S8	do 80 cm	Ano	Borovice lesní
S9	106 cm	Ano	Borovice lesní
S10	-	Ne	Borovice lesní
S11	-	Ne	Borovice lesní
S12	-	Ne	Borovice lesní

3929/1

HLAVNÍ ARCHITEKT	Ing. Josef Starýchtoř	FORMÁT	1680x594
ZODP. PROJEKTANT	Ing. Dan Klodičko	DATUM	5/2022
VYPRACOVAL	Rediřetství silnic a dálnic ČR	STUPEŇ PD	DSP
STAVĚBNÍK	Hlavoňova 902, Pardubice I, parc.č.2798/31	Č. ZAKAZKY	Č. PARE
MÍSTO STAVBY	Rekonstrukce oplocení a zpevněných ploch	MĚŘÍTKO	1:100
NAZEV STAVBY	Oplocení a zpevněné plochy	Č. VVKRESU	
STAVEBNÍ OBJEKT			
ČÁST PD			
OBSAH	POLDHOPIS STÁVAJÍCÍCH DŘEVIN		

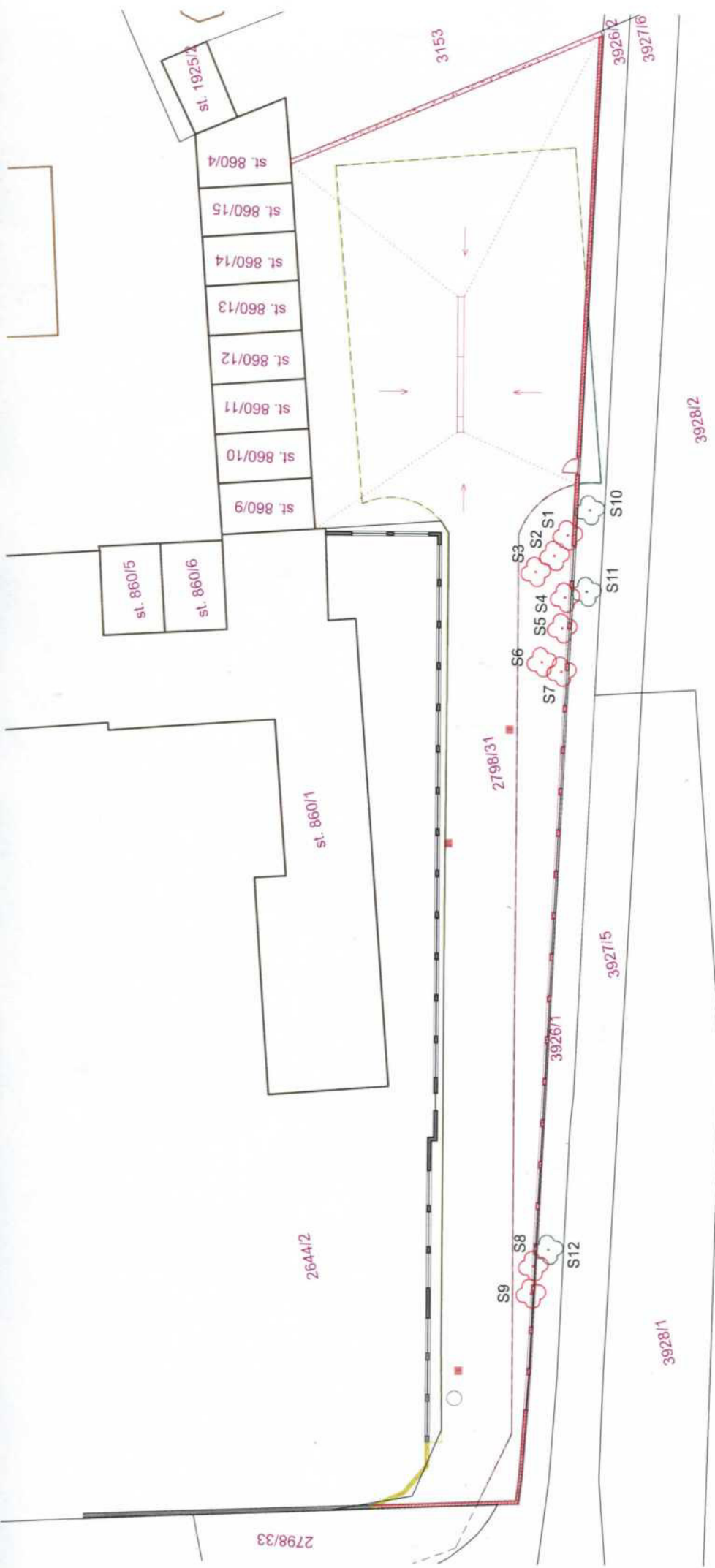

Veškeré dřeviny určené ke kácení jsou umístěny na pozemku s parc. č. 2798/31

Označení stromu	Obvod kmenu (130 cm)	Určen ke kácení	Druh dřeviny
S1	110 cm	Ano	Borovice lesní
S2	do 80 cm	Ano	Borovice lesní
S3	do 80 cm	Ano	Borovice lesní
S4	86 cm	Ano	Borovice lesní
S5	125 cm	Ano	Borovice lesní
S6	108 cm	Ano	Borovice lesní
S7	99 cm	Ano	Borovice lesní
S8	do 80 cm	Ano	Borovice lesní
S9	106 cm	Ano	Borovice lesní
S10	-	Ne	Borovice lesní
S11	-	Ne	Borovice lesní
S12	-	Ne	Borovice lesní

HLAVNÍ ARCHITEKT	Ing. Josef Starých	1580x594
ZODP. PROJEKTANT	Ing. Dan Klodička	B/2022
VYPRACOVAL	Ředitelství silnic a dálnic ČR	DSP
STAVEBNÍK	Hlaváčova 802, Pardubice I, parc.č.2798/31	Č. ZAKAZKY
MÍSTO STAVBY	Rekonstrukce oplocení a zpevněných ploch	Č. PARE
NAZEV STAVBY	Oplocení a zpevněné plochy	Č. VÝKRESU
STAVEBNÍ OBJEKT		
ČÁST PD		
OBSAH		
PŮLOHOPIŠ STÁVAJÍCÍCH DŘEVIN		

39291/1

39281/1

392715

39281/2

39261/2
392716

3153

2644/2

st. 860/1

st. 860/5

st. 860/6

st. 860/9

st. 860/10

st. 860/11

st. 860/12

st. 860/13

st. 860/14

st. 860/15

st. 860/16

st. 1925/2

2798/33