KOORDINAČNÍ SITUAČNÍ VÝKRES
1: 250

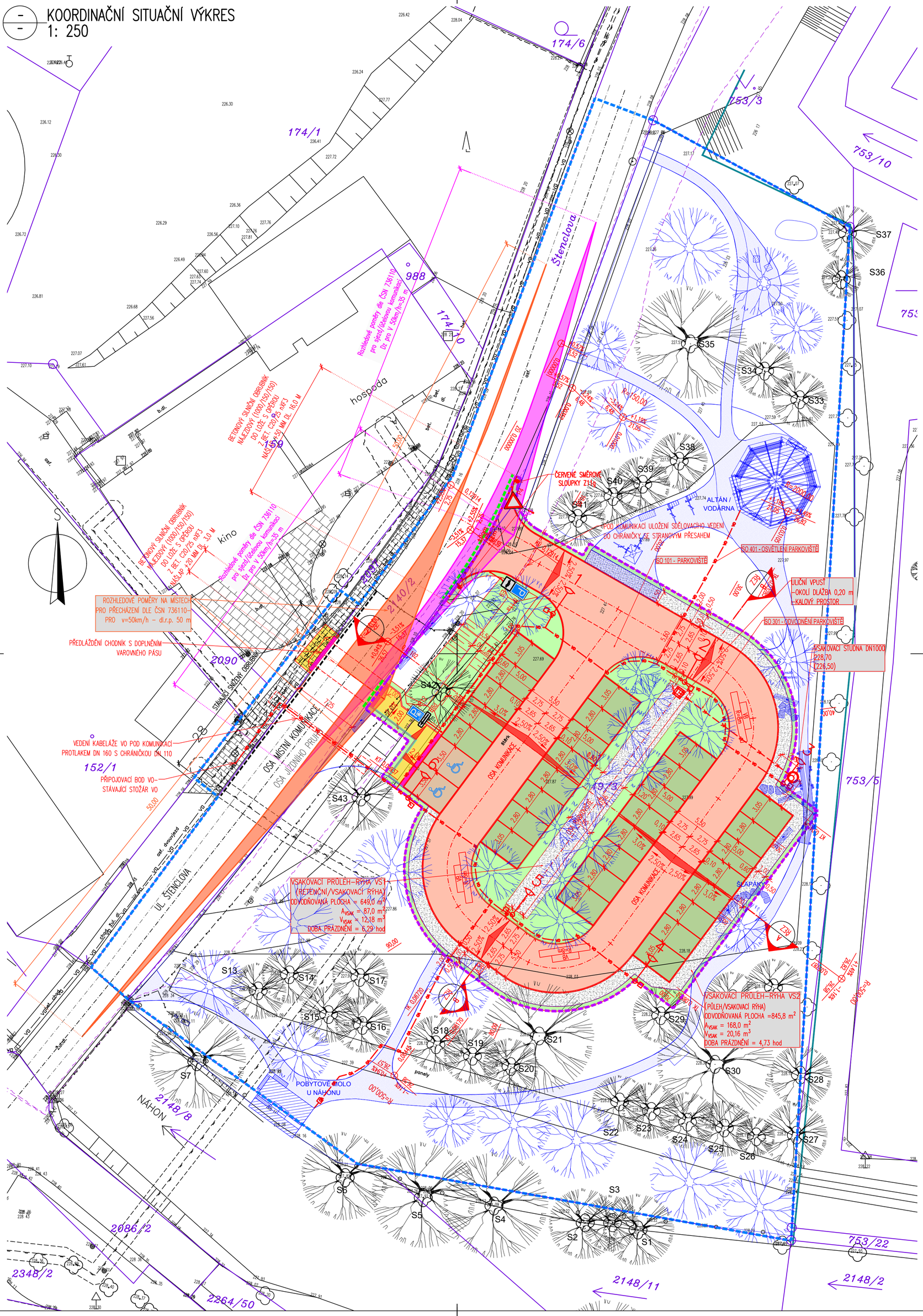

LEGENDA STÁVAJÍCÍCH INŽENÝRSKÝCH SÍTÍ:

- PODZEMNÍ SDĚLOVACÍ VEDENÍ – CETIN a.s. – ZAMĚŘENÝ PRŮBĚH
- PODZEMNÍ SDĚLOVACÍ VEDENÍ – CETIN a.s. – NEZAMĚŘENÝ PRŮBĚH
- ELEKTRICKÉ VEDENÍ NN PODZEMNÍ – ČEZ DISTRIBUCE a.s.
- STL PODZEMNÍ PLYNOVOD – GasNet Služby, s.r.o.
- vo — PODZEMNÍ VEDENÍ VEŘEJNÉHO OSVĚTLENÍ – Město Dašice

LEGENDA STÁVAJÍCÍHO STAVU:

- HRANY PLOCH, BUDOV, ROZHRANÍ POVRCHŮ, KULTUR ATD.
- KOVOVÉ PLOTY – drátěné
- STÁVAJÍCÍ DLÁŽDĚNÉ CHODNÍKY, PLOCHY
- ZÁKRES HRANIC POZEMKŮ DLE KN
- 146/15 ČÍSLA POZEMKŮ DLE KN
- STÁVAJÍCÍ ZAMĚŘENÉ STROMY
- S8 STÁVAJÍCÍ INVENTARIZOVANÉ STROMY

LEGENDA POVRCHŮ:

- ÚČELOVÁ KOMUNIKACE-VSAKOVACÍ ROŠTY S VÝPLNÍ Z BETONOVÉ DLAŽBY
- CHODNÍK-BETONOVÁ DLAŽBA ŠEDÁ TL. 60 MM DLAŽDICE 200X200 MM BEZ FAZETY
- CHODNÍK-BETONOVÁ DLAŽBA RELIÉFNÍ ČERVENÁ – VAROVNÉ PÁSY
- PARKOVACÍ STÁNÍ-VSAKOVACÍ ROŠTY S VÝPLNÍ PRO ZATRAVNĚNÍ
- VYHRAZENÁ PARKOVACÍ STÁNÍ PRO ZTP-BETONOVÁ DLAŽBA ŠEDÁ TL. 80 MM DLAŽDICE 200X200 MM BEZ FAZETY
- VSAKOVACÍ PRVKY
- OZELENĚNÍ
- SAMOSTATNÁ AKCE "SO 800 – SADOVÉ ÚPRAVY"

LEGENDA NAVRHOVANÉHO STAVU:

- NOVÝ STAV
- OSA KOMUNIKACE
- 7,00 KÓTY NAVRŽENÝCH ČÁSTÍ
- PŘIROZENÁ VODÍCÍ LINIE – VYVÝŠENÝ PARKOVÝ OBRUBNÍK +6 CM
- SNÍŽENÝ, PŘEJEZDNÝ OBRUBNÍK
- HRANICE TRVALÉHO ZÁBORU POZEMKŮ SO 101
- HRANICE DOČASNÉHO ZÁBORU POZEMKŮ

LEGENDA NOVĚ NAVRŽENÝCH INŽENÝRSKÝCH SÍTÍ:

- SVODNÉ POTRUBÍ (SO 301)
- vo KABELOVÉ VEDENÍ VO (SO 401)

SEZNAM STAVEBNÍCH OBJEKTŮ:

SO 101 – PARKOVIŠTĚ
SO 301 – ODVODNĚNÍ PARKOVIŠTĚ
SO 401 – OSVĚTLENÍ PARKOVIŠTĚ

MĚŘÍTKO:

1:250

m 2,5 5,0 7,5 10,0 12,5

C. DUSP

SOUŘADNICOVÝ SYSTÉM: S-JTSK
VÝŠKOVÝ SYSTÉM: BpV

KRESLIL:	MILOŠ BEDNÁŘ, DiS.		MDS PROJEKT
ZPRACOVAL:	MILOŠ BEDNÁŘ, DiS.		FÖRSTEROVA Č.P. 175, 566 01 VYSOKÉ MÝTO
TECHNICKÁ KONTROLA:	ING. JAN BURSA		EMAIL: MDS@MDSPROJEKT.CZ
ZODPOVĚDNÝ PROJEKTANT:	ING. JAN BURSA		
HLAVNÍ PROJEKTANT:	MILOŠ BEDNÁŘ, DiS.		
KRAJ: PARDUBICKÝ	OKRES: PARDUBICE	OBEC: DAŠICE	STUPEŇ: DUSP
INVESTOR: Město Dašice, Komenského 25, 533 03 Dašice v Čechách			ZAK.ČÍSLO: 2973-23-3
AKCE: Dašice – Ostrov, pozemek p.č. 749/3 – Parkoviště			ARCHIVNÍ ČÍSLO: 2973
			DATUM: 10/2023
			FORMÁT: 6xA4
OBJEKT: C. SITUAČNÍ VÝKRESY			MĚŘÍTKO: 1:250
OBSAH: KOORDINAČNÍ SITUAČNÍ VÝKRES			ČÍSLO SOUPRAVY: / ČÍSLO PŘÍLOHY: C.3.