



Adresát

Bc. Kateřina Smutná,
ÚŘAD MĚSTSKÉHO OBVODU - STATUTÁRNÍ MĚSTO PARDUBICE
MĚSTSKÝ OBVOD PARDUBICE I
odbor dopravy a životního prostředí
U Divadla 828, 530 02 Pardubice

(DATOVOU SCHRÁNKOU)

V Pardubicích dne 11.5.2023

Podáváme tuto žádost o informaci podle zákona o svobodném přístupu k informacím (Zákon č.106/1999 Sb.):

V souvislosti se správním řízením,

Č.j.: UMOI/2971/2023/OŽP/25/Smu-2

jehož jsme řádní účastníci,

požadujeme zaslání kopie žádosti o povolení kácení dřevin se zakresleným jasanem a výkres přeložek teplovodu a datových rozvodů (elektronicky ve formátu PDF).

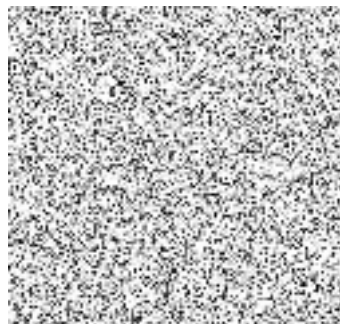

Úřad městského obvodu – Statutární město Pardubice
Městský obvod Pardubice I
ODBOR DOPRAVY A ŽIVOTNÍHO PROSTŘEDÍ
U Divadla 828, 530 02 PARDUBICE

Č.j.: UMOI/3728/2023/OŽP/Smu

V Pardubicích dne 2. 6. 2023

Vyřizuje: Bc. Kateřina Smutná

Telefon: 731 680 357

e-mail: katerina.smutna@umol.mmp.cz

ODPOVĚĎ K ŽÁDOSTI DLE ZÁKONA Č. 106/1999 Sb.

Na základě žádosti o poskytnutí informace, dle zákona č. 106/1999 Sb., ze den 12.5.2023, Vám zasíláme požadované dokumenty, které jsou vedeny ve spisu č.: UMOI/999/2023/ODŽ, jehož součástí je dokument č.j.: UMOI/2971/2023/OŽP/25/Smu-2

Oprávněná úřední osoba: Bc. Kateřina Smutná

„otisk úředního razítka“

Přílohy:

1. žádost o povolení kácení dřevin rostoucích mimo les se situací zákresu stromu a sítí

Úřad městského obvodu Pardubice I
odbor dopravy a životního prostředí

U Divadla 828
530 02 Pardubice
ID datové schránky: 5hpbxht

tel.: 466 046 044
fax.: 466 046 090

Ž Á D O S T
o povolení kácení dřevin, rostoucích mimo les

Žadatel: Marhold a.s,

(Název právnické osoby s uvedením statutár. zást. nebo jméno a příjmení fyzické osoby s uvedením data narození)

Sídlo firmy nebo místo trvalého pobytu fyzické osoby:

Motoristů 24, Pardubice 6 PSČ: 530 06

IČ: 150 50 050 **ID dat. schr.:** sxee35j **E-mail:** Jaroslav.hladik@marhold.cz **Tel.:** 601 064 485

V případě, že se liší místo, kde dřeviny rostou, od adresy žadatele, je nutné uvést i ulici a čp. tohoto místa.

Parcela č.316/3, katastrální území Pardubice

Jako vlastník (nájemce) pozemků žádám o povolení kácení dřevin:

(Fyzické i právnické osoby mohou dle zákona 114/1992 Sb., o ochraně přírody a krajiny kácet bez povolení stromy s obvodem kmene ve výšce 130 cm menším než 80 cm – jejich kácení pouze oznámí)

Počet	Druh dřeviny	Obvod kmene ve výšce 130 cm (plocha keřů v m ²)	Číslo parcely
1	jasan	178cm	316/3

Důvod kácení:

Z důvodu výstavby přeložek teplovodu a datových rozvodů v těsné blízkosti stromu. Mohlo by dojít k jeho zřícení a k narušení kořenového systému.

K žádosti je třeba doložit:

1. Doklad o vlastnickém vztahu (u pronajatých pozemků i nájemním vztahu). Právnícké osoby doloží výpis z obchodního rejstříku mladší 6 měsíců.
2. Souhlas všech vlastníků pozemku. Za právníckou osobu musí žádat (souhlasit s kácením u pronajatých pozemků) statutární zástupce uvedený v obchodním rejstříku.
3. Situační nákres.
4. V případě zastupování vlastníka doložte písemnou plnou moc vyhotovenou vlastníkem oprávněným zástupce k jednání ve věci kácení dřevin.

Bez uvedených náležitostí není žádost úplná. Na základě neúplné žádosti nelze vydat rozhodnutí na povolení kácení dřevin a řízení bude přerušeno.

13.4.2023
.....
datum



*) nepovinný údaj

POUČENÍ PRO ŽADATELE

Vyplněním označených nepovinných údajů (tel. číslo, e-mail apod.) dávám správci osobních údajů, kterým je Statutární město Pardubice – městský obvod Pardubice I, U Divadla 828, 530 02 Pardubice, IČ: 002 74 046 (dále jen „správce“) souhlas se zpracováním těchto osobních údajů, a to za účelem operativní a efektivní komunikace pro rychlejší a kvalitnější poskytování veřejné služby ze strany správce. Beru na vědomí, že udělení souhlasu pro mě nepředstavuje jakýkoliv závazek nebo povinnost vyplývající z poskytnutí informací prostřednictvím kontaktů, s jejichž zpracováním jsem poskytl souhlas a skutečnost, že tyto osobní údaje nebudou mimo oprávněných zaměstnanců správce nebo mnou označených osob či subjektů předávány jiným příjemcům. Současně prohlašuji, že mi byly poskytnuty povinné informace o zpracování osobních údajů, které jsou k dispozici na adrese: https://www.pardubice.eu/úřad/městské_obvody/městský_obvod_Pardubice_I_-_střed/gdpr.



.....
pís:

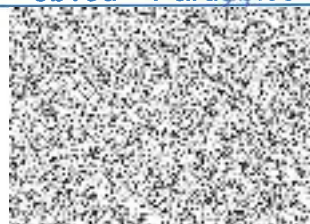

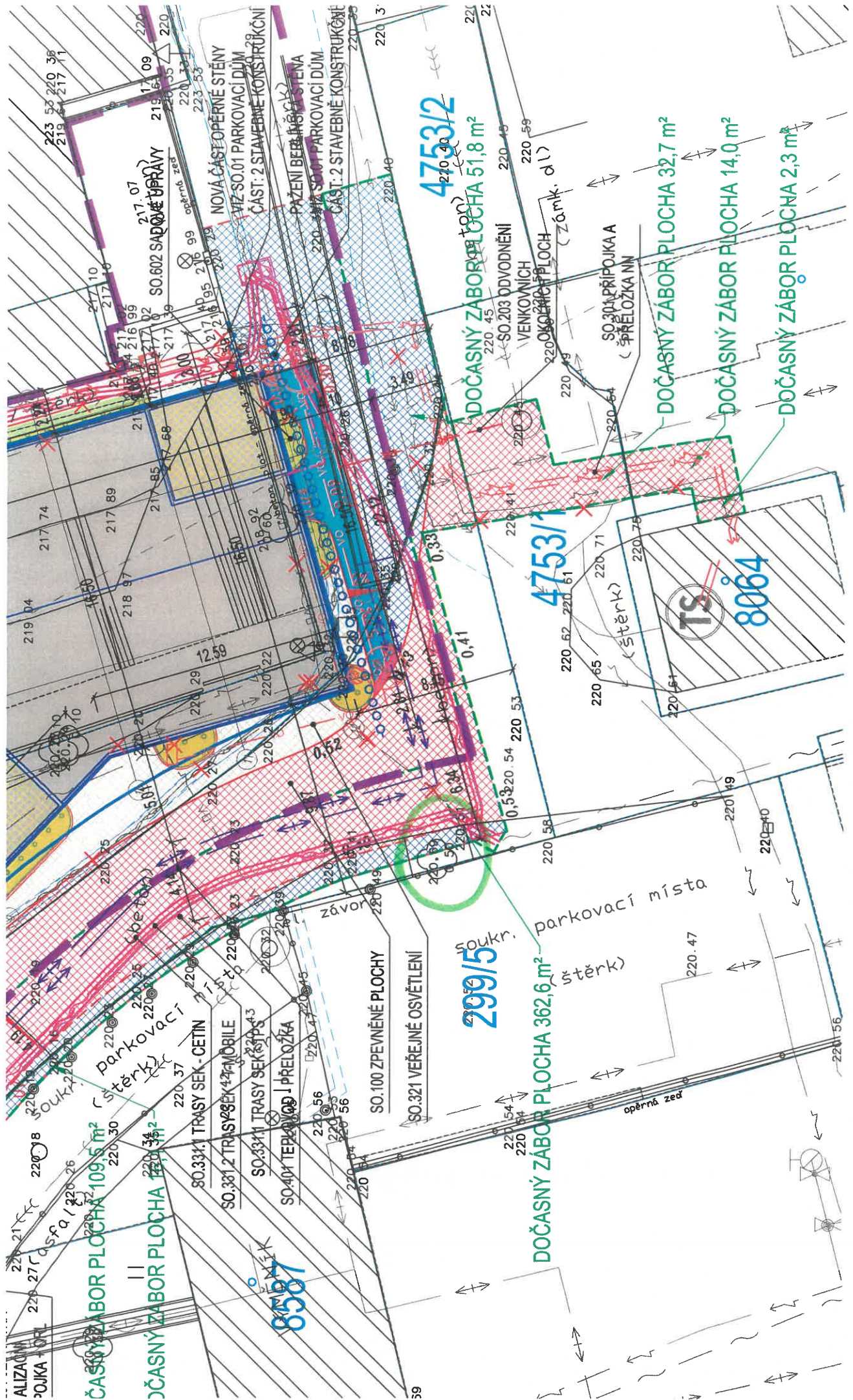

ALZACI
POJKA + OFL

ČASNÝ ZABOR PLOCHA 109,5 m²

ČASNÝ ZABOR PLOCHA 220,34 m²

Parkovací
stěny

SO.331 TRASY SEK - CETIN

SO.331,2 TRASY SEK - MOBILÉ

SO.331,1 TRASY SEK - PS

SO.401 TEPLOTA PŘELOŽKA

8587

SO.100 ZPEVNĚNÉ PLOCHY

SO.321 VEŘEJNÉ OSVĚTLENÍ

299/15

DOČASNÝ ZABOR PLOCHA 362,6 m²

soukr. parkovací místa
štěrky

4753/2

DOČASNÝ ZABOR PLOCHA 51,8 m²

4753/1

DOČASNÝ ZABOR PLOCHA 32,7 m²

DOČASNÝ ZABOR PLOCHA 14,0 m²

DOČASNÝ ZABOR PLOCHA 2,3 m²

TS
8064

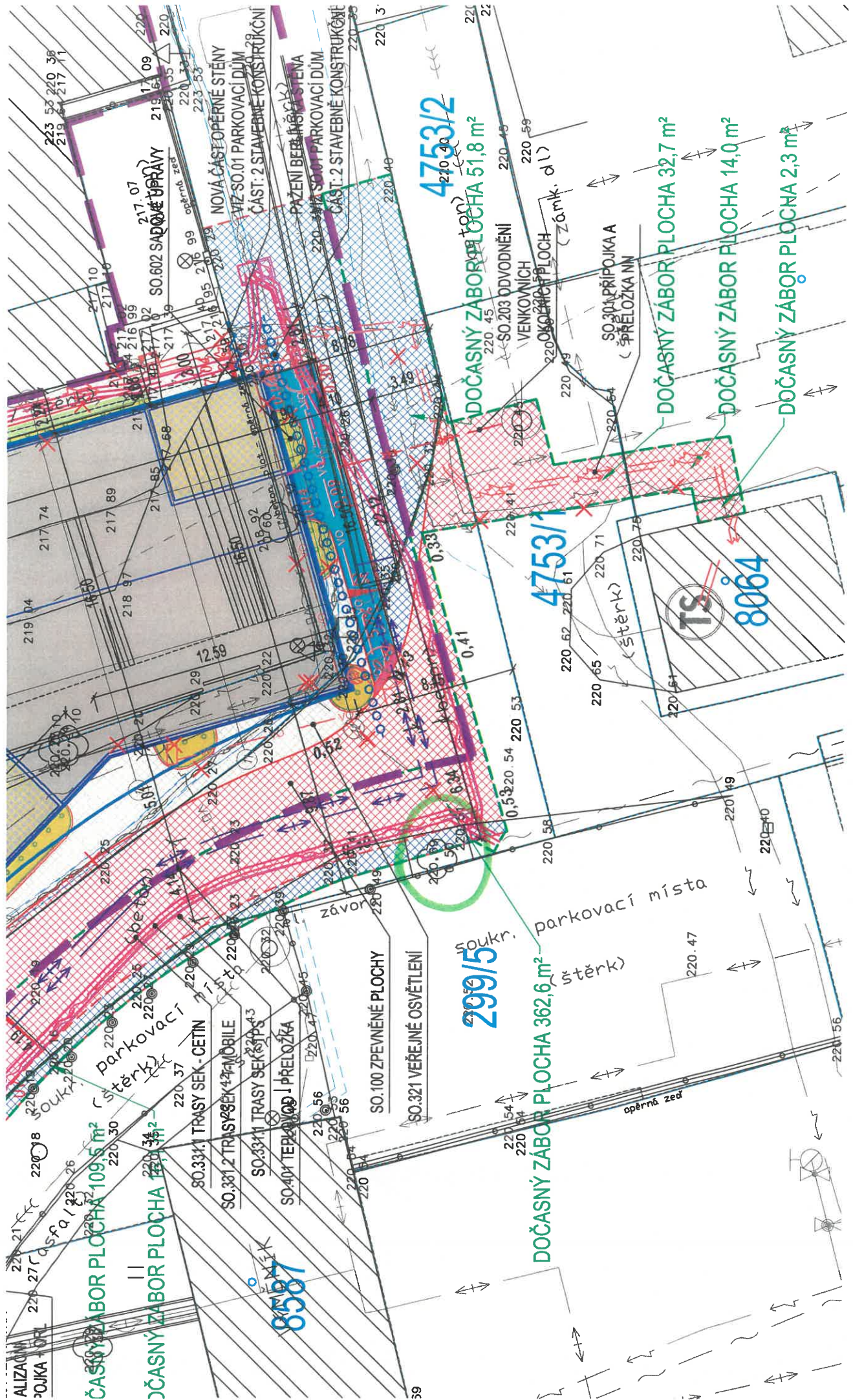



Pardubice

Statutární město Pardubice | Magistrát města Pardubic
Odbor majetku a investic | Oddělení pozemků a převodu nemovitostí
U Divadla 828, 530 21 Pardubice

Č. jednací: MmP 43181/2023
Č. spisu:
Č. evidenční: 2/2023/MO1
Počet listů:
Počet příloh: 1

MARHOLD a.s.
Motoristů 24
530 06 PARDUBICE – Svítkov

Vyřizuje: Hana Groholová
Telefon: 466 859 147
Email: hana.priknerova@mmp.cz

Datum: 12. 4. 2023

Sdělení vlastníka pozemku ke kácení dřevin rostoucích mimo les, MO1

Statutární město Pardubice (dále jen *město*) obdrželo žádost o vydání stanoviska vlastníka pozemku označeného jako p. p. č. 316/3 v katastrálním území Pardubice, k záměru spol. MARHOLD a.s. týkajícího se kácení dřevin rostoucích mimo les. Jedná se o dřevinu, která roste na výše uvedeném veřejně přístupném pozemku ve vlastnictví města. Důvodem kácení dřeviny je realizace přeložek inženýrských sítí pro stavbu parkovacího domu.

Oddělení pozemků a převodu nemovitostí, OMI MmP sděluje, že k dnešnímu dni v naší evidenci u Vámi vyznačené části pozemku označeného jako **p. p. č. 316/3 v katastrálním území Pardubice** nevidujeme smlouvy třetích stran.

Z hlediska vlastníka pozemku nemáme námitek ke kácení výše uvedené dřeviny za podmínky, že předmětná dřevina bude v přímé kolizi se stavebním záměrem.

Ohledně nakládání s dřevní hmotou upozorňujeme žadatele, že vlastnická práva k dřevní hmotě vytěžené v rámci kácení dřevin rostoucích mimo les na veřejně přístupných pozemcích ve vlastnictví města vykonávají příslušné městské obvody.

Kácení včetně odklizení dřevní hmoty bude provedeno bez finanční spoluúčasti MmP.

Toto sdělení slouží jako podklad pro rozhodnutí, které vydá Úřad městského obvodu Pardubice I.

Nedílnou součástí tohoto vyjádření je potvrzená situace.

Ing. Miroslav Macela
vedoucí oddělení

příloha
zákres v situaci

na vědomí
ÚMO Pardubice I, Ing. Gabriela Křížková

