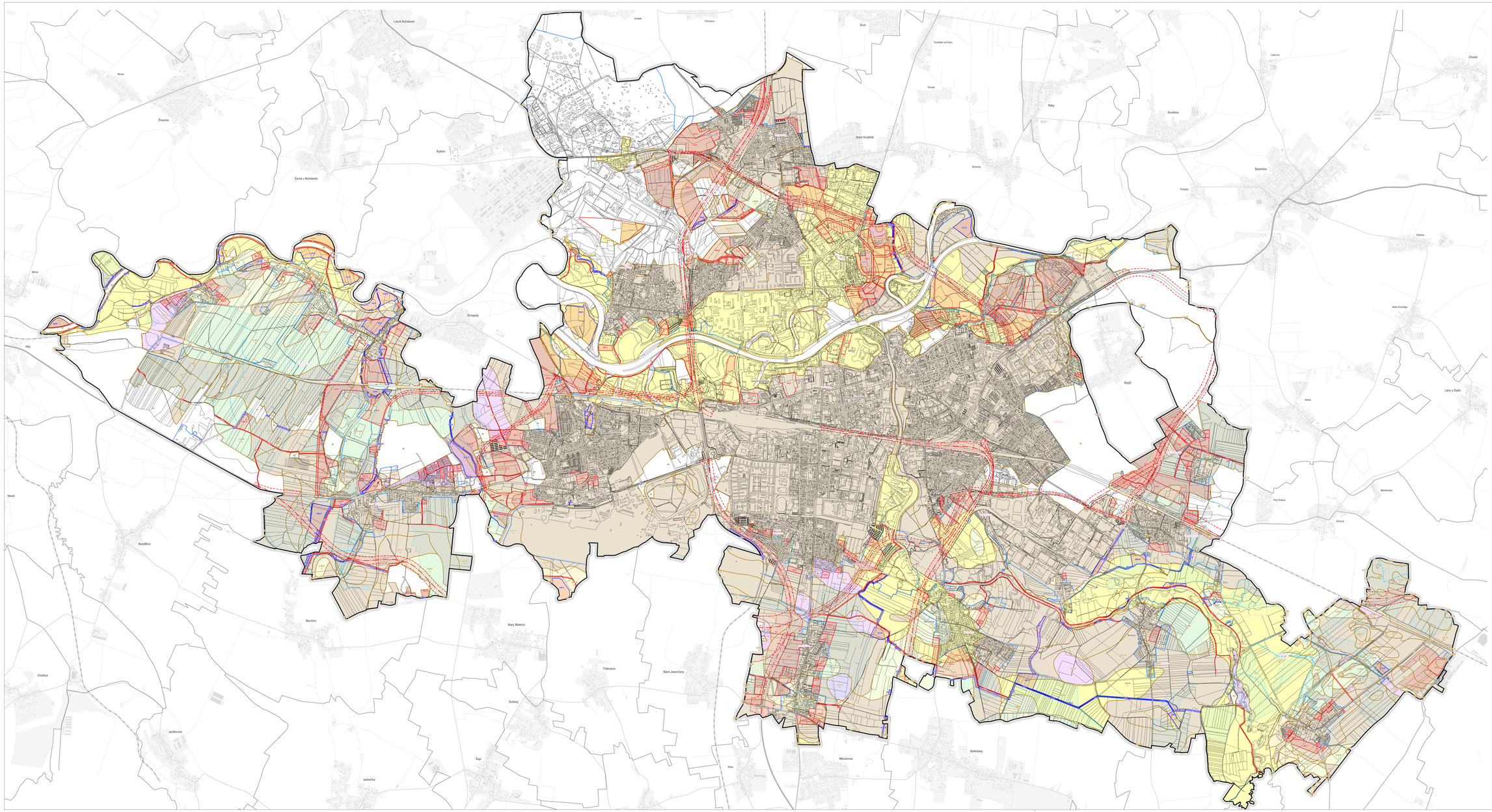

JEVY INFORMATIVNÍ - PRVKY MAPOVÉHO DÍLA

- název katastrálního území
- Pardubice název obce
- Chrtníra název části obce
- hranice řešeného území
- hranice katastrálního území
- katastrální mapa
- ZABAGED zákaz geografických dat - ZABAGED (mimo řešené území)

ZEMĚDĚLSKÝ PŮDNÍ FOND

- hranice BPEJ
- LVI.xx kód BPEJ
- 4 třída ochrany ZPF
- I. třída ochrany zemědělské půdy
- II. třída ochrany zemědělské půdy
- III. třída ochrany zemědělské půdy
- IV. třída ochrany zemědělské půdy
- V. třída ochrany zemědělské půdy
- odvodňovací zařízení - otevřené
- odvodňovací zařízení - zatrubněné
- odvodňovací zařízení

OSTATNÍ POZEMKY

- pozemky, které nejsou součástí ZPF

ZÁBORY ZEMĚDĚLSKÉHO PŮDNÍHO FONDU

- BP1.1 plocha s rozdílným způsobem využití se záborem ZPF a s vyhodnocením záboru ZPF
  - označení plochy
- BP1.2 plocha s rozdílným způsobem využití se záborem ZPF, bez vyhodnocení záboru ZPF
  - označení plochy
- BP1.3 plocha s rozdílným způsobem využití bez záboru ZPF
  - označení plochy
- část plochy s rozdílným způsobem využití překračující zábor ZPF
- koridor se záborem ZPF a s vyhodnocením záboru ZPF
  - označení koridoru
- koridor bez záboru ZPF
  - označení koridoru
- pozemky ZPF v rámci koridoru
- osa koridoru se záborem ZPF a s vyhodnocením záboru ZPF

JEVY ZÁVAZNÉ / SCHVALOVANÉ

SÍDELNÍ STRUKTURA

- zastavěné území ke dni 15. 1. 2026

ZÁZNAM O ÚČINNOSTI

OZNAČENÍ SPRÁVNÍHO ORGÁNU, KTERÝ ÚZEMNÍ PLÁN VYDAL

Zastupitelstvo města Pardubice

DATUM NABYTÍ ÚČINNOSTI ÚZEMNÍHO PLÁNU

JMÉNO A PŘÍJMENÍ, FUNKCE OPRÁVNĚNÉ ÚŘEDNÍ OSOBY POŘIZOVATELE

Ing. arch. Mariana Zmitková, odbor hlavního architekta Magistrátu města Pardubice

OTISK ÚŘEDNÍHO RAZÍTKA A PODPIS OPRÁVNĚNÉ ÚŘEDNÍ OSOBY POŘIZOVATELE

0 50 100 150 200 m

ATELIÉR CHLAŇ SVOBODA

ÚZEMNÍ PLÁN PARDUBICE

ETAPA

NÁVRH PRO 3. OPAKOVANÉ VEŘEJNÉ PROJEDNÁNÍ

NÁZEV VÝKRESU

VÝKRES PŘEDPOKLÁDANÝCH ZÁBORŮ PŮDNÍHO FONDU - ZPF

ČÍSLO VÝKRESU **II.3.1.**

ZADAVATEL

Statutární město Pardubice, Pernštýnské náměstí 1, 530 21, Pardubice

POŘIZOVATEL

Magistrát města Pardubic, Odbor hlavního architekta, Strossova 44, 530 21, Pardubice

ZPRACOVATEL

Ateliér Chlaň-Svoboda s.r.o., Na Mácchově 1610, 266 01 Beroun

ZODPOVĚDNÝ PROJEKTANT / VEDOUCÍ PROJEKTU

RNDr. Milan Svoboda, autorizovaný architekt ČKA (autorizace č. 02 463)

OTISK AUTORIZAČNÍHO RAZÍTKA A PODPIS AUTORIZOVANÉ OSOBY

Digitálně podepsal RNDr. Milan Svoboda
Datum: 2026.02.03 15:27:26 +01'00'

MĚŘÍTKO 1 : 10 000

DATUM leden 2026