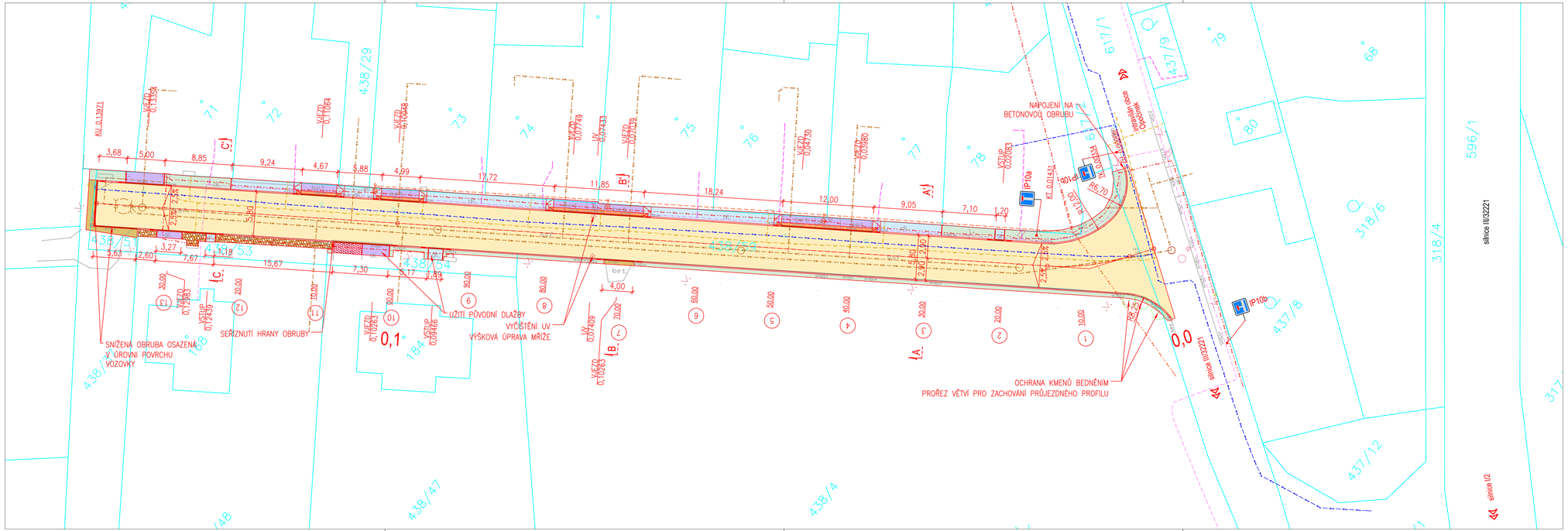

INŽENÝRSKÉ SÍTĚ:

- VODOVOD – VoK Pardubice
- KANALIZACE SPLAŠKOVÁ – VoK Pardubice
- PLYN STL – GasNet
- EL. VEDENÍ NN NADZEMNÍ – ČEZ Distribuce
- EL. VEDENÍ NN PODZEMNÍ – ČEZ Distribuce
- SDĚLOVACÍ VEDENÍ PODZEMNÍ – CETIN
- EL. VEDENÍ VO NADZEMNÍ – SMP
- EL. VEDENÍ VO PODZEMNÍ – SMP

LEGENDA:

- POLOHOPIS – STÁVAJÍCÍ STAV
- KATASTR NEMOVITOSTÍ DIGITÁLNÍ
- HRANY NÁVRHU
- BET. OBRUBA SILNIČNÍ +12cm
- BET. OBRUBA SILNIČNÍ SNÍŽENÁ +2cm/+0cm
- VOZOVKA – OBNOVA ŽIVIČNÉHO KRYTU – KCE A
- CHODNÍK – KCE 2
- SJEZD – KCE 3
- VAROVNÝ PÁS – DLAŽBA S HMAT. ÚPRAVOU
- UROVNÁNÍ TERÉNU VYKOPANOU ZEMINOU VČ. ZATRAVNĚNÍ
- UROVNÁNÍ TERÉNU – ASF. RECYKLÁT VČ. ZHUTNĚNÍ
- UROVNÁNÍ POVRCHU ZE ŠTĚRKU
- KAČÍREK
- SVISLÉ DOPRAVNÍ ZNAČENÍ NAVRŽENÉ

PODZEMNÍ VEDENÍ JSOU ZAKRESLENA INFORMATIVNĚ ! PODMÍNKOU ZAHÁJENÍ STAVEBNÍCH PRACÍ JE VYTYČENÍ PODZEMNÍCH VEDENÍ A OZNÁMENÍ ZAČÁTKU STAVBY JEJICH SPRÁVCŮM !

S–JTSK

Výškový systém B.p.v.

PROJEKTANT:	VYPRACOVAL:	KONTROLOVAL:	ZPRACOVATEL:
Ing. Jakub Holý	Ing. Jakub Holý	Ing. František Haburaj, Ph.D.	DSP a.s.

INVESTOR: Městský obvod Pardubice VI, Kočičnická 865, 530 06 Pardubice

KRAJ / OBEC: Pardubický kraj / Opočínek

STAVBA:

OPRAVA MÍSTNÍ KOMUNIKACE U HŘIŠTĚ, PARDUBICE – OPOČÍNEK

STAVEBNÍ OBJEKT:

SO 101 – MÍSTNÍ KOMUNIKACE – OŽK

ČÍSLO ZAKÁZKY:	FORMÁTY: 4 x A4
DATUM: 4.2024	PARÉ:
STUPEŇ: DSP+PDPS	
MĚŘÍTKO: 1:250	

NÁZEV PŘÍLOHY:

SITUACE STAVBY

ČÁST:	PŘÍL. Č.:
D.1	2.2

DOKUMENTACI LZE UŽÍVAT POUZE VE SMYSLU PŘÍSLUŠNÉ SMLOUVY O DÍLO. VÝKRES, ČI JEHO ČÁST, MŮŽE BÝT KOPÍROVÁN NEBO JINÝM ZPŮSOBEM ROZŠIŘOVÁN POUZE PO PŘEDCHOZÍM SOUHLASU ZPRACOVATELE.