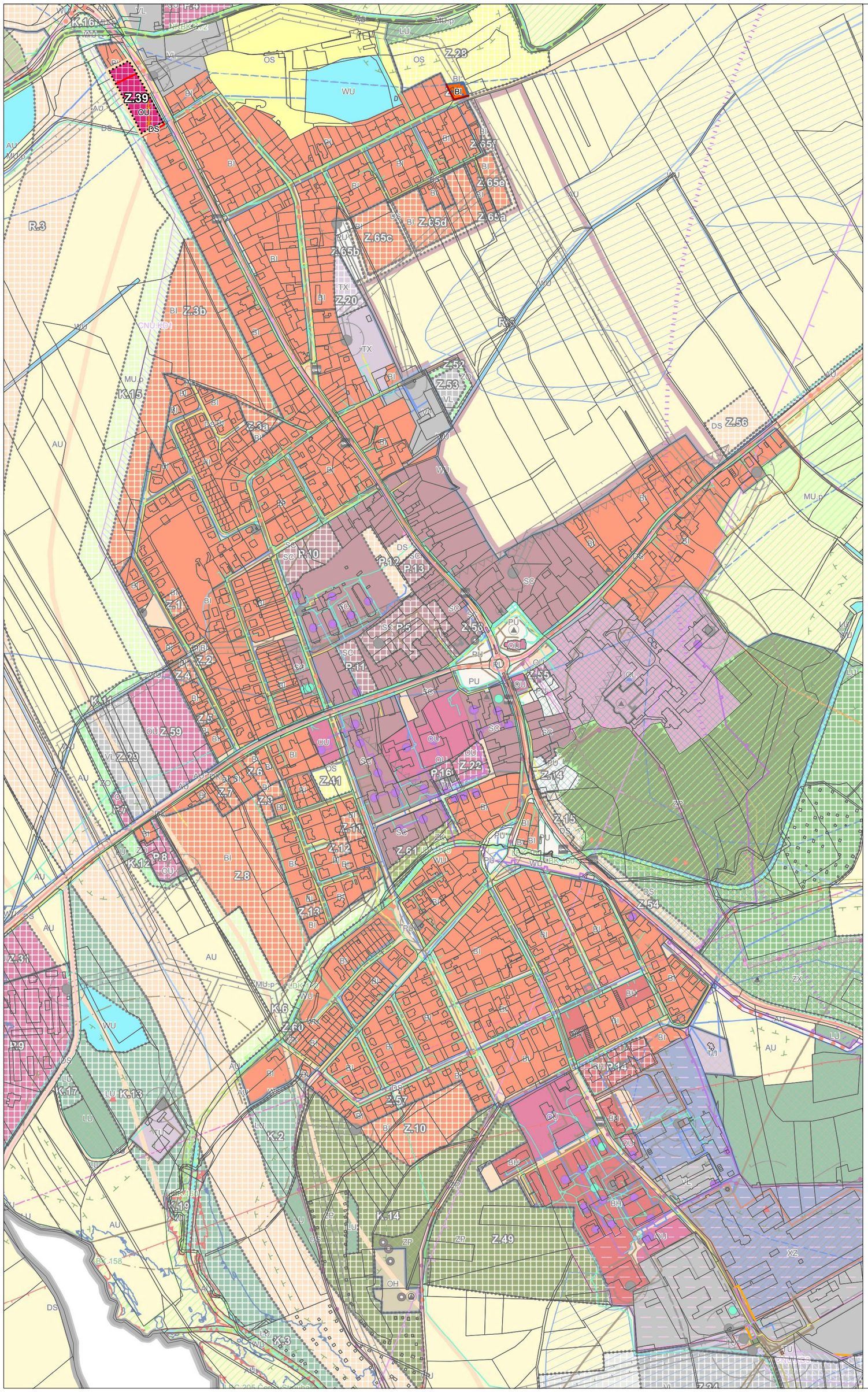

LEGENDA

- Zastavěné území
- Zastavitelná plocha
- Rušená nebo měněná hranice zastavitelné plochy
- Rušená nebo měněná hranice zastavěného území
- Rušená nebo měněná hranice územní rezervy
- Nová nebo měněná hranice koridoru
- Rušená nebo měněná hranice koridoru

PLOCHY S ROZDÍLNÝM ZPŮSOBEM VYUŽITÍ

stav | návrh | rezerva

- BI - Bydlení individuální
- DS - Doprava silniční
- OU - Občanské vybavení všeobecné

~~P - hranice ploch přestavby~~ T - Transformační plocha

~~RO - rekreace - oddechové plochy~~ RO - Rekreace na oddechových plochách

~~OH - občanské vybavení - hřbitovy~~ OH - Občanské vybavení hřbitovy

~~OS - občanské vybavení - sport~~ OS - Občanské vybavení sport

~~ZP - zeleň - parky a parkově upravené plochy~~ ZP - Zeleň parková a parkově upravená

~~MU.p - smíšené nezastavěného území všeobecné - přírodní priority~~
MU.p - Smíšené krajinné všeobecné - přírodní priority

Celé řešené území je situováno v ochranném pásmu radiolokačního zařízení Ministerstva obrany.
Celé řešené území je situováno ve vzdušném prostoru k ochraně letového provozu na letištích a letadel letících na okruhu.
Celé správní území je zájmovým územím Ministerstva obrany z hlediska povolování vyjmenovaných druhů staveb.

Pozn.: Barevně zvýrazněné části legendy zobrazují změny názvů a označení vyvolané uvedenímÚPD do souladu s platným standardem ÚPD - jedná se pouze o formální změnu (červeně text rušený, modře text nově navržený)
Pozn.: V důsledku změny ploch přestavby (P) na transformační plochy (T) dochází ke změně značení všech dotčených ploch - např.: označení plochy P.1 se mění na T.1

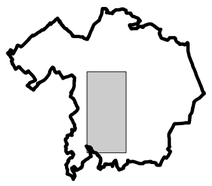

ZÁZNAM O ÚČINNOSTI	
Změnu č. X ÚP Lázně Bohdaneč vydalo Zastupitelstvo města Lázně Bohdaneč	29. 10. 2025
Datum nabytí účinnosti	15. 11. 2025
Pořizovatel	Městský úřad Lázně Bohdaneč, zástupce pořizovatele Mgr. Zdeněk Kundera
Otisk úředního razítka, podpis	Mgr. Zdeněk Kundera — Digitálně podepsal Mgr. Zdeněk Kundera, Datum: 2025.11.25 11:26:37 +01'00'

ODŮVODNĚNÍ ZMĚNY Č. X ÚP LÁZNĚ BOHDANEČ

Pořizovatel:	Městský úřad Lázně Bohdaneč	datum
Projektant:	Ing. Eduard Žaluda	X/2025
Zhotovitel:	ŽALUDA, projektová kancelář	
Autorský kolektiv:	Ing. Eduard Žaluda, Ing. arch. Alena Svobodová, RNDr. Ing. Miroslav Vrtiška, Ph.D., Ing. arch. Rostislav Aubrecht, Mgr. Michal Bobr	měřítko 1 : 5 000

KOORDINAČNÍ VÝKRES	paré	výkres č. 1