Dopravní opatření při:
úpravách plochy parkové zeleně před budovou
Svítkov - Motoristů 24

16.05. - 19.06.2022

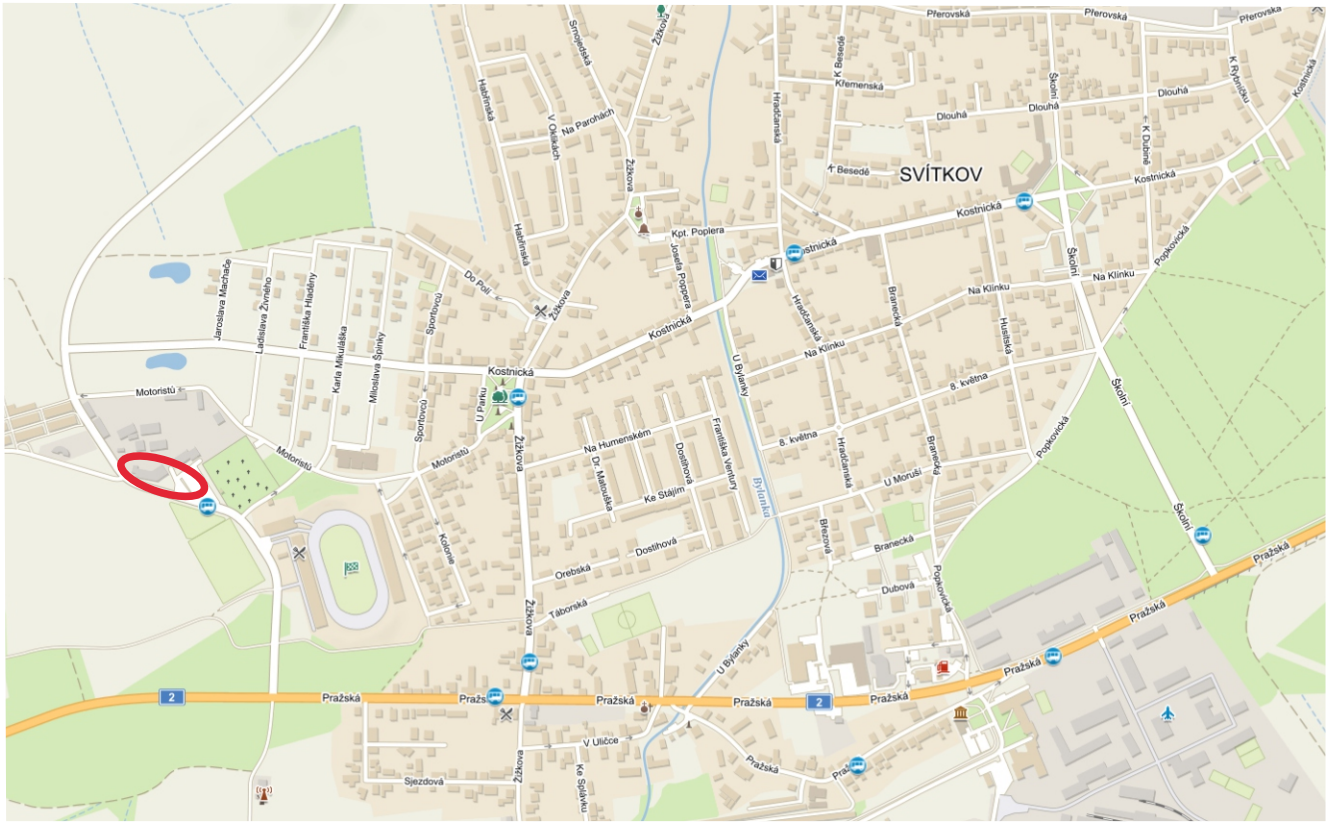

Zhotovitel: CH&T PARDUBICE			
Kreslil:	Blanka Faltysová / tel.: 601 545 613		DZPCE DOPRAVNÍ ZNAČENÍ - PARDUBICE s.r.o. Rosice 155 533 51 Pardubice IČO: 259 31 016 DIČ: CZ25931016 tel.: 603 115 936 e-mail: info@dzpce.cz web: www.dzpce.cz
Zodp. projektant:			
Kontroloval:	David Fanta / 603 115 936 / info@dzpce.cz		
Kraj: Pardubický	Okres: Pardubice	Obec: Pardubice - Svítkov	
Akce: plocha parkové zeleně DOPRAVNĚ INŽENÝRSKÁ OPATŘENÍ			DATUM: 20.04.2022 Č.ZAKÁZKY: STUPEŇ PD: DIO MĚŘÍTKO: FORMÁT: 2x A4

Dopravní opatření při:
úpravách plochy parkové zeleně před budovou Svítkov - Motoristů 24

V případě potřeby bude provoz řízen řádně proškolenými pracovníky stavby.
Použito schématu B/6.

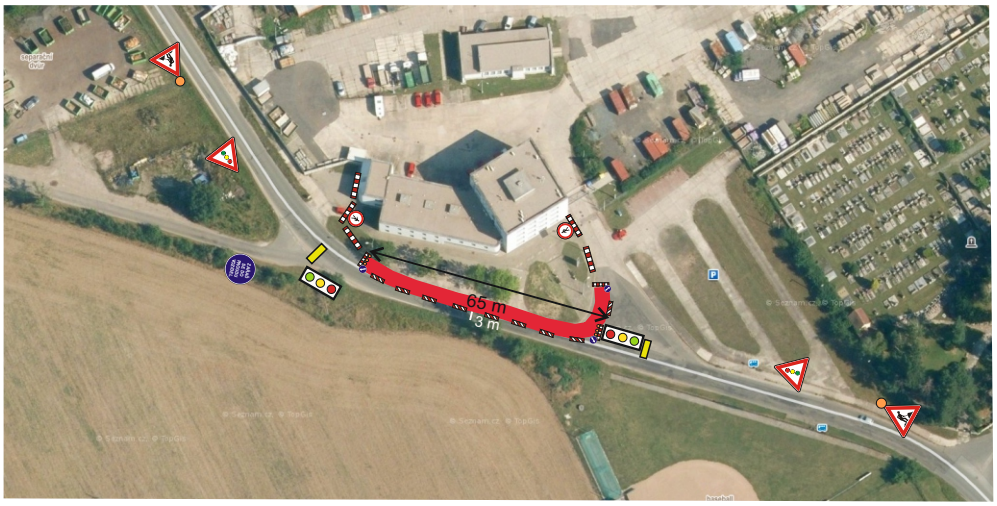

DIO v době 16.05. - 08.06.2022

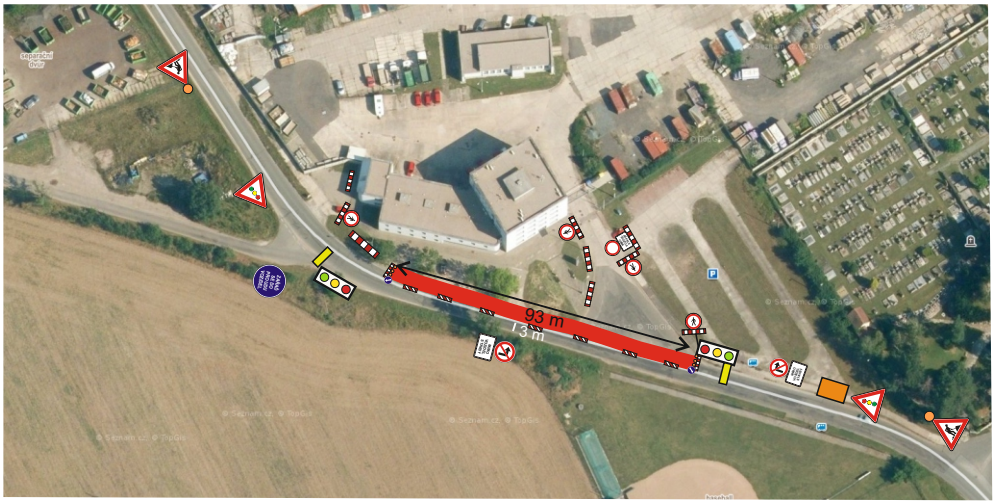

DIO v době 09. - 19.06.2022
uzavření průjezdu

provizorní přejezd přes chodník

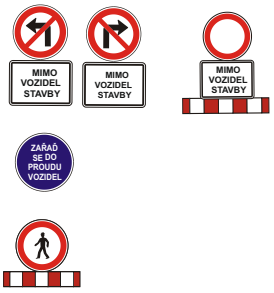

Zhotovitel: CH&T PARDUBICE			
Kreslil: Zodp. projektant:	Blanka Faltysová / tel.: 601 545 613		
Kontroloval:	David Fanta / 603 115 936 / info@dzpce.cz		
Kraj: Pardubický	Okres: Pardubice	Obec: Pardubice - Svítkov	
Akce: plocha parkové zeleně DOPRAVNĚ INŽENÝRSKÁ OPATŘENÍ			

DZPCE
DOPRAVNÍ ZNAČENÍ - PARDUBICE s.r.o.
Rosice 155
533 51 Pardubice
IČO: 259 31 016 DIČ: CZ25931016
tel.: 603 115 936
e-mail: info@dzpce.cz
web: www.dzpce.cz

DATUM	20.04.2022
Č.ZAKÁZKY	
STUPEŇ PD	DIO
MĚŘÍTKO	
FORMÁT	2x A4