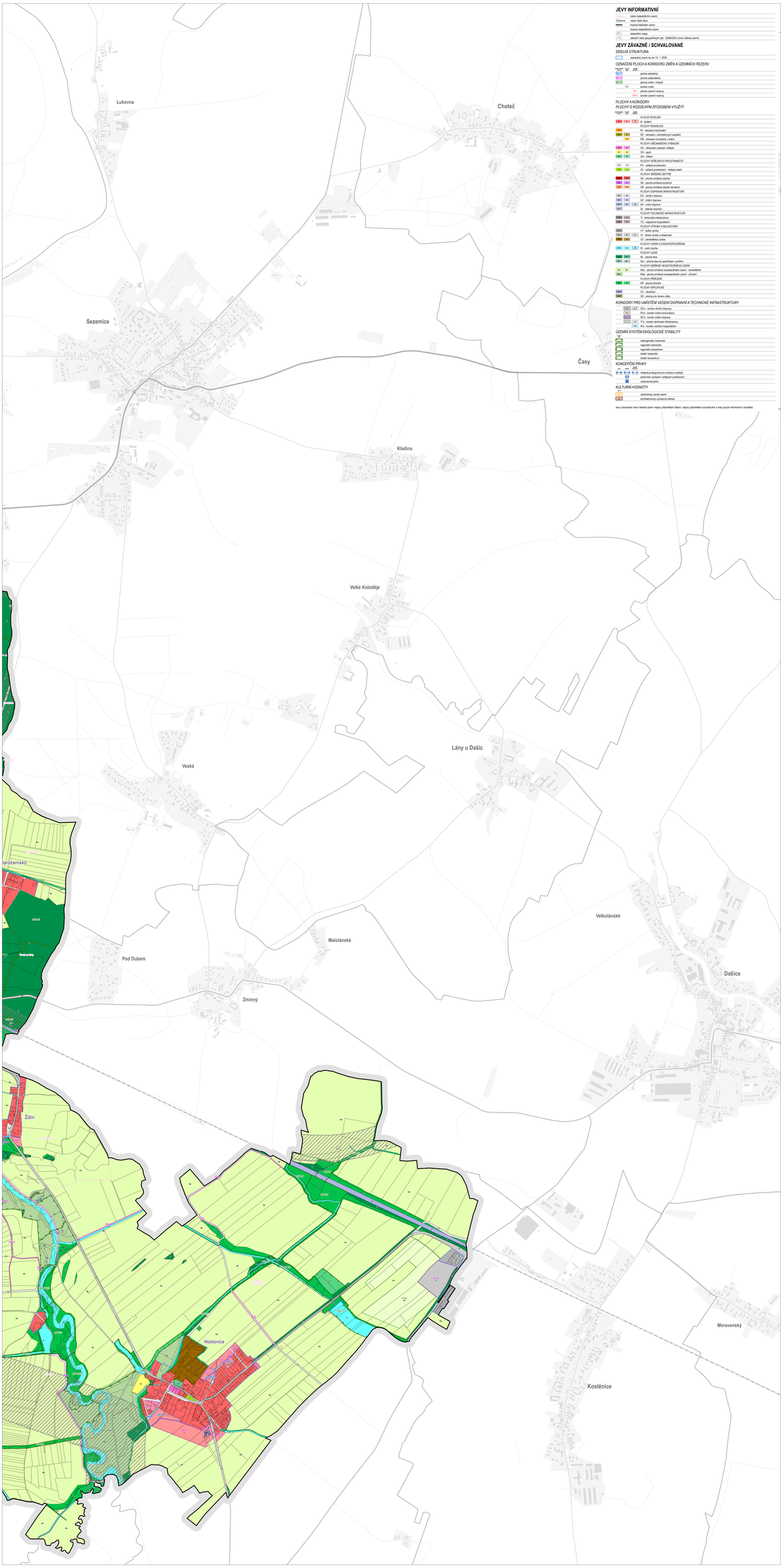

JEVY INFORMATIVNÍ

- Chrudim – název katastrálního území
- Chrudim – název část obce
- hranice katastrálního území
- hranice katastrálního území
- katastrální mapa
- základní báze geografických dat - ZABAGED (mimo hranici území)

JEVY ZÁVAZNÉ / SCHVALOVANÉ

SÍDELNÍ STRUKTURA

- 2026 – poslední platné ke dni 15. 1. 2026

OZNAČENÍ PLOCH A KORIDORŮ ZMĚN A ÚZEMNÍCH REZERV

kód	číslo	barva	
R01/Z			plocha přestavby
R01/Z			plocha zastavěná
R01/K			plocha změn v krajině
	1201		koridor změn
	2101		plocha územní rezervy
	R2101		koridor územní rezervy

PLOCHY A KORIDORY

PLOCHY S ROZDÍLNÝM ZPŮSOBEM VYUŽITÍ

kód	číslo	barva	
			PLOCHY BYDLENÍ
B	2104		B - bydlení
			PLOCHY REKREACE
RI			RI - rekreace individuální
RZ	1104		RZ - rekreace v zahrádkových osadách
RH			RH - rekreace hromadná v zátaru
			PLOCHY OBČANSKÉHO VYBAVENÍ
OV			OV - občanské vybavení veřejné
OS			OS - sport
OH	1103		OH - hřbitov
			PLOCHY VEŘEJNÝCH PROSTRANSTVÍ
PV			PV - veřejné prostranství
ZV			ZV - veřejná prostranství - veřejná zeleň
			PLOCHY SMÍŠENÉ OBYTNÉ
SO	2102		SO - plocha smíšená obytná
SK	1102		SK - plocha smíšená komerční
SR			SR - plocha smíšená obytné rekreační
			PLOCHY DOPRAVNÍ INFRASTRUKTURY
DS			DS - silniční doprava
DZ			DZ - drážní doprava
DV	2101		DV - vodní doprava
DL			DL - letecká doprava
			PLOCHY TECHNICKÉ INFRASTRUKTURY
TI	2103		TI - technická infrastruktura
TO	2103		TO - odpadové hospodářství
			PLOCHY VÝROBY A SKLADOVÁNÍ
VL			VL - lehká výroba
VD	2101	2101	VD - těžká výroba a skladování
VE			VE - zemědělská výroba
			PLOCHY ZVLÁŠTNÍ VODOHOSPODÁŘSKÉ
W	2101	2101	W - vodní plocha
			PLOCHY LESNÍ
NL	1101		NL - plocha lesa
NLz	1101		NLz - plocha lesa se specifickým využitím
			PLOCHY SMÍŠENÉ NEZASTAVĚNÉ ÚZEMÍ
NSz			NSz - plocha smíšená nezastavěného území - zemědělská
NSp			NSp - plocha smíšená nezastavěného území - přírodní
			PLOCHY PŘÍRODNÍ
NP	2101		NP - plocha přírodní
			PLOCHY SPECIFICKÉ
XV			XV - vojenské
XO			XO - plocha pro dravou zátěž

KORIDORY PRO UMÍSTĚNÍ VEDENÍ DOPRAVNÍ A TECHNICKÉ INFRASTRUKTURY

- DS1.2 – DS1.2 - koridor silniční dopravy
- PV1 – PV1 - koridor místní komunikace
- DZ1.3 – DZ1.3 - koridor drážní dopravy
- TI1.4 – TI1.4 - koridor technické infrastruktury
- VH1 – VH1 - koridor vodního hospodářství

ÚZEMNÍ SYSTÉM EKOLOGICKÉ STABILITY

- NRBK – nadregionální biokoridor
- RBC – regionální biocentrum
- RBK – regionální biokoridor
- LBC – lokální biocentrum
- LBK – lokální biokoridor

KONCEPČNÍ PRVKY

- VP – veřejná prostupnost pro chůzu a cyklisty
- PZ – podmínka vymezení veřejných prostranství
- OZ – odpočinkové parky

KULTURNÍ HODNOTY

- UZ – urbanistický zemní územní
- AZ – architektonicky významná stavba

Jevy zobrazené mimo hranici území nejsou, přestože hranici řešení, nejsou přesvědčeni schvalování a mají pouze informativní charakter.

ÚŘEDNÍ ZNAMÁ

ZÁZNAM O ÚČINNOSTI

ÚZNAČEK OPRÁVNĚNÝ OBSAHU STÁVÝ ÚZEMNÍ PLÁN VYDAL

Zastupitelstvo města Pardubice

DATUM NABYTÍ ÚČINNOSTI ÚZEMNÍHO PLÁNU

JMÉNO A PŘÍJMENÍ, FUNKCE OPRÁVNĚNÉ OSOBY POŘIZOVATELE

Ing. arch. Marana Zrůbková,
odbor hlavního architekta Magistrátu města Pardubice

OTISK ÚŘEDNÍHO RAZÍTKA POŘIZOVATELE OPRÁVNĚNÉ OSOBY POŘIZOVATELE

OTISK AUTORIZOVANÉHO RAZÍTKA A PODPIS AUTORIZOVANÉ OSOBY

Digitálně podepsal RNDr. Milan Svoboda
Datum: 2026.02.03 14:44:48 +01'00'

KLAD LISTŮ

1	2	3	4

LIST č. 4

ETAPA

NÁVRH PRO 3. OPAKOVANÉ VEŘEJNÉ PROJEDNÁNÍ

ZADAVATEL

Statutární město Pardubice, Pernštýnské náměstí 1, 530 21, Pardubice

ZPRACOVATEL

Atelier Chlupáč-Svoboda s.r.o., Na Mázhovně 1610, 266 01 Beroun

MĚŘÍTKO

1 : 5 000

ATELIER CHLUPÁČ SVOBODA

ÚZEMNÍ PLÁN PARDUBICE

NÁZEV VÝKRESU

HLAVNÍ VÝKRES - ZPŮSOB VYUŽITÍ ÚZEMÍ

ČÍSLO VÝKRESU

I.2a

POŘIZOVATEL

Magistrát města Pardubic, Odbor hlavního architekta, Štrossova 44, 530 21, Pardubice

ZODPOVĚDNÝ PROJEKTANT / VEDOUCÍ PROJEKTU

RNDr. Milan Svoboda, autorizovaný architekt ČKA (autorizace č. 02 463)

DATUM

leden 2026