DISTRIBUCE

UPOZORNĚNÍ
na odstávku elektřiny
č. 110061129524

dne **14. 12. 2026** **od** **9:00** **do** **16:00** **hodin**

Plánovaná odstávka zahrnuje tyto lokality:

Pardubice (okres Pardubice)

městská část **Pardubice VI**

část obce **Opočínek**

č. p. 17

č. ev. 2, 3, 7

kat. území **Opočínek** (kód **679089**): **parcelní č.** 109/3, 109/16, 109/17, 109/18, 117, 123, 124, 124/18, 124/28, 126, 127, 129, 132, 133, 135, 137, 138

UPOZORNĚNÍ

Dotčené zařízení distribuční soustavy je nutné i v době odstávky považovat za zařízení pod napětím, a proto vás žádáme o dodržení všech zásad bezpečnosti a provedení opatření potřebných k zamezení případných škod na zdraví a majetku. | Provozovatelé výroben elektřiny jsou povinni zajistit přerušení dodávky elektřiny z výrobny do vypnutého úseku distribuční soustavy.

NEJDE VÁM ELEKTŘINA...

TIP: Registrujte se zdarma na **www.cezdistribuce.cz/sluzba** a informace o odstávkách elektřiny budete dostávat e-mailem nebo SMS. U poruch zasíláme SMS s předpokládanou dobou obnovení dodávek. | Aktuální stav dodávek elektřiny na konkrétní adrese zjistíte snadno, rychle a bez registrace na portále **Bez Šťávy** (**www.bezstavy.cz**).

DISTRIBUCE

UPOZORNĚNÍ
na odstávku elektřiny
č. 110061129524

dne **14. 12. 2026** **od** **9:00** **do** **16:00** **hodin**

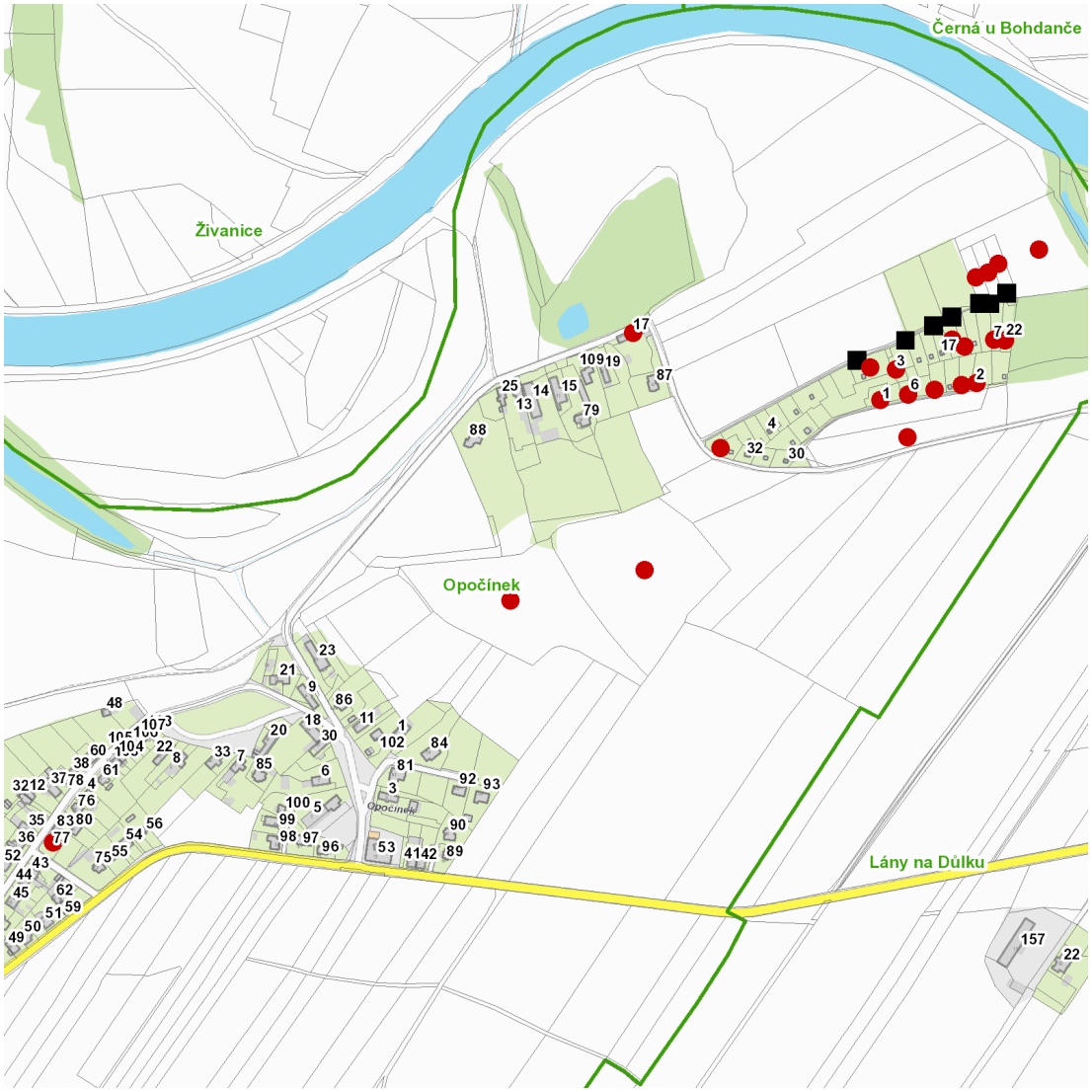

Orientační mapový podklad odstávkou dotčených lokalit

VYSVĚTLIVKY

● – adresy dotčené odstávkou elektřiny

■ – místa připojení k elektrické síti dotčená odstávkou

INFORMACE ZASLÁNA

IDDS: vy7byam (Městský obvod Pardubice VI)