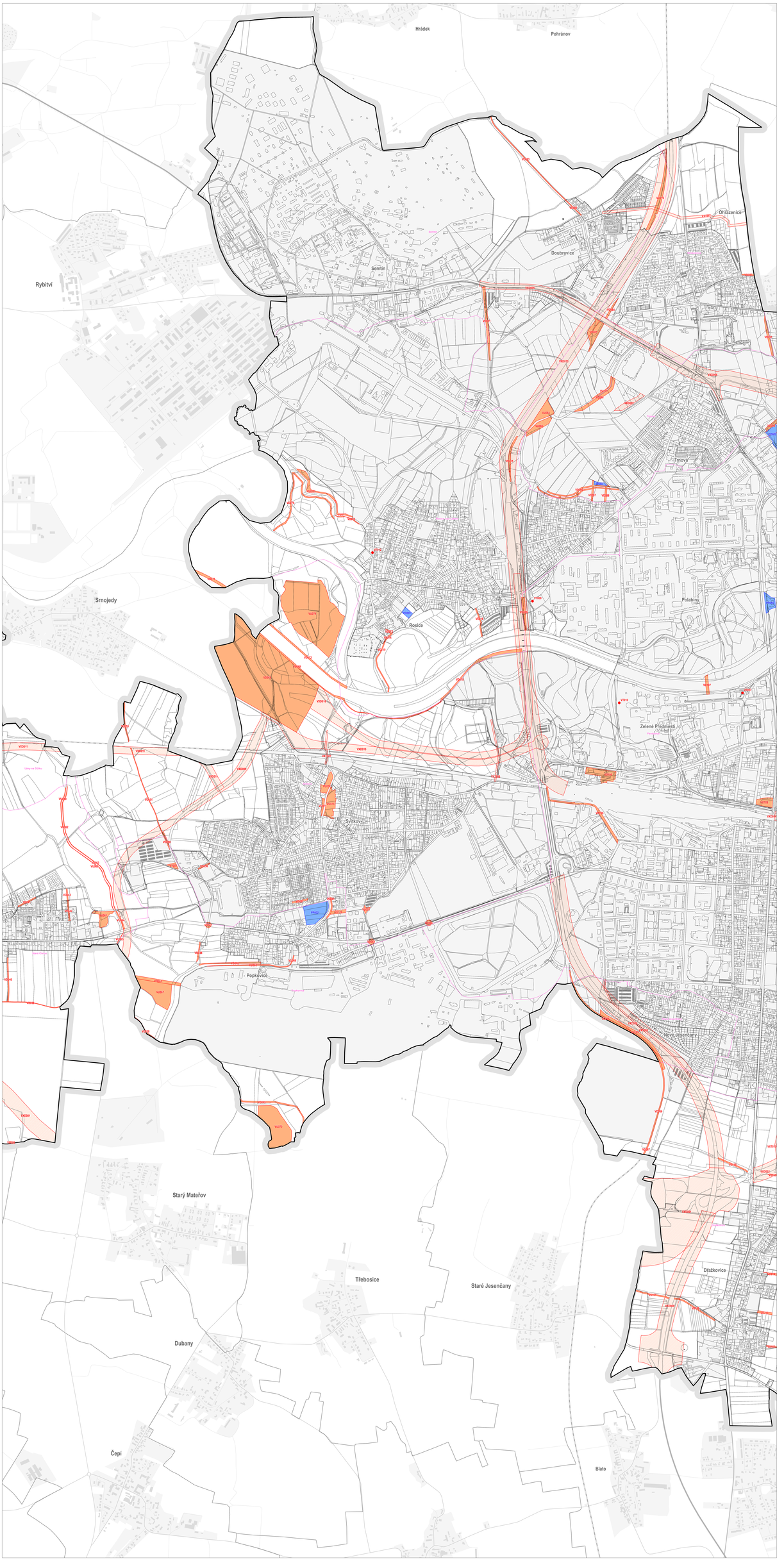

ÚŘEDNÍ ZNAMÝM

ZÁZNAM O ÚČINNOSTI

ÚZEMNÍHO OPATŘENÍ OBECNÉ POVAHY ÚZEMNÍ PLÁN VYDAL

Zastupitelstvo města Pardubice

DATUM NABYTÍ ÚČINNOSTI ÚZEMNÍHO PLÁNU

OTISK ÚŘEDNÍHO RAZÍTKA A PODPIS OPRÁVNĚNÉ OSOBY POŘIZOVATELE

JMÉNO A PŘÍJMENÍ, FUNKCE OPRÁVNĚNÉ OSOBY POŘIZOVATELE

Ing. arch. Marana Zrníková,
zástupce hlavního architekta Magistrátu města Pardubice

Digitálně podepsal RNDr. Milan Svoboda
Datum: 2025.08.12 23:40:17 +02'00'

KLAD LISTŮ

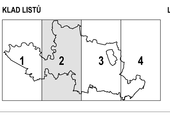

LIST č. 2

ATELIÉR KHLÁM SVOBODA

ÚZEMNÍ PLÁN PARDUBICE

ETAPA

NÁVRH PRO 2. OPAKOVANÉ VEŘEJNÉ PROJEDNÁNÍ

NÁZEV VÝKRESU

VÝKRES VEŘEJNĚ PROSPĚŠNÝCH STAVEB, OPATŘENÍ A ASANACÍ

ČÍSLO VÝKRESU

I.3

ZADAVATEL

Statutární město Pardubice, Pernštýnské náměstí 1, 530 21, Pardubice

ZPRACOVATEL

Atelier Chlám-Svoboda s.r.o., Na Mázhorně 1610, 266 01 Beroun

POŘIZOVATEL

Magistrát města Pardubic, Odbor hlavního architekta, Štrossova 44, 530 21, Pardubice

ZODPOVĚDNÝ PROJEKTANT (VEDOUCÍ PROJEKTU)

RNDr. Milan Svoboda, autorizovaný architekt ČKA (autorizace č. 02 463)

MĚŘÍTKO

1 : 5 000

DATUM

srpen 2025