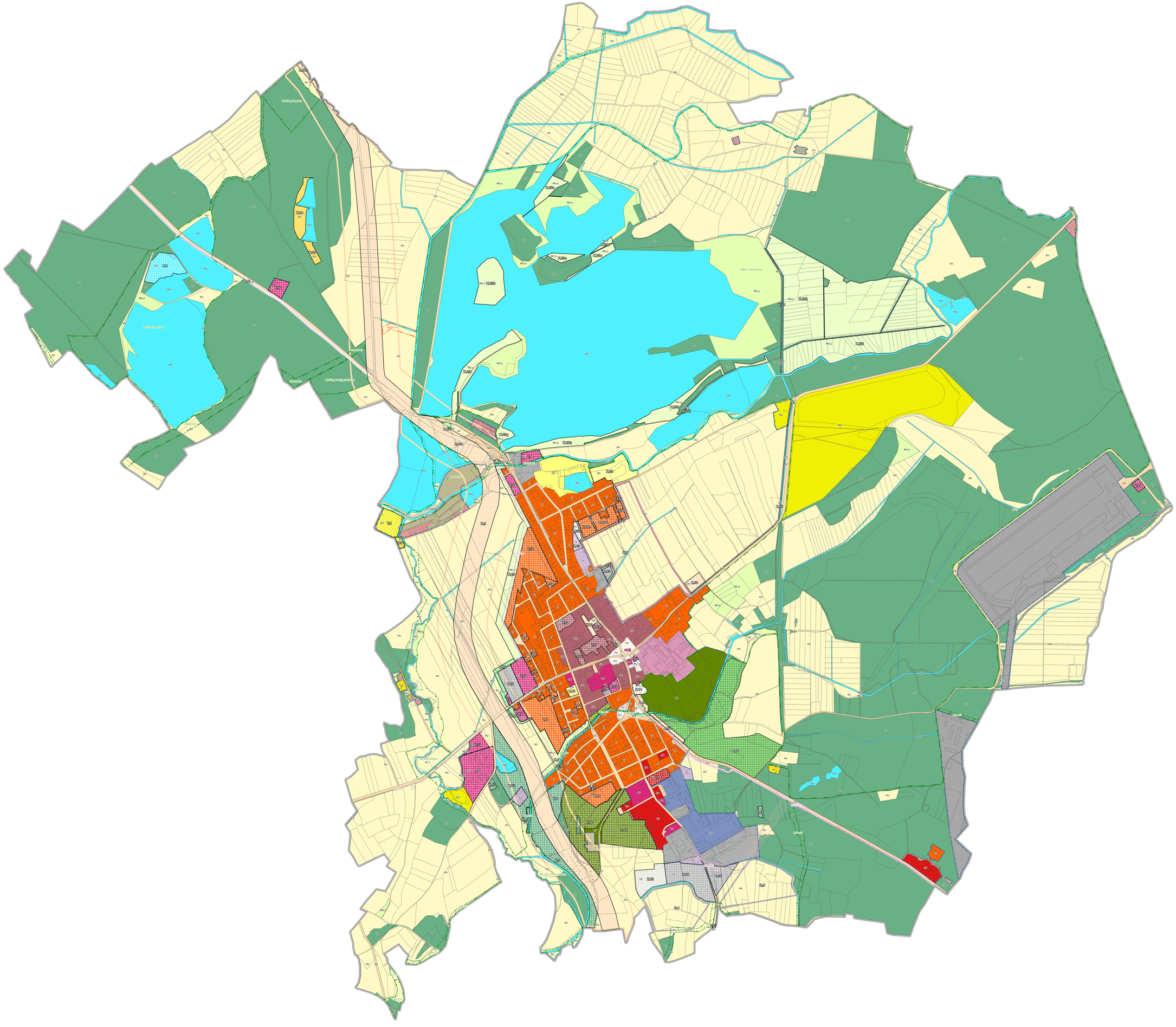

LEGENDA

HRANICE ÚZEMNÍCH JEDNOTEK

- hranice řešeného území
- hranice zastavěného území
- Z - hranice zastavitelných ploch
- T - hranice transformačních ploch
- K - hranice ploch změn v krajině

stav | návrh | rezerva

PLOCHY S ROZDÍLNÝM ZPŮSOBEM VYUŽITÍ

- BH - bydlení hromadné
- BI - bydlení individuální
- RI - rekreace individuální
- RO - rekreace na oddechových plochách
- RX - rekreace jiná
- OU - občanské vybavení všeobecné
- OH - občanské vybavení hřbitovy
- OS - občanské vybavení sport
- OL - občanské vybavení lázeňské
- PU - veřejná prostranství všeobecná
- ZP - zeleň parková a parkově upravená
- ZO - zeleň ochranná a izolační
- ZK - zeleň krajinná
- ZX - zeleň jiná
- SV - smíšené obytné venkovské
- SM - smíšené obytné městské
- SC - smíšené obytné centrální
- DS - doprava silniční
- DX - doprava jiná
- TU - technická infrastruktura všeobecná
- TX - technická infrastruktura jiná
- VL - výroba lehká
- VZ - výroba zemědělská a lesnická
- VE - výroba energie z obnovitelných zdrojů
- VX - výroba jiná
- WU - vodní a vodohospodářské všeobecné
- AU - zemědělské všeobecné
- LU - lesní všeobecné
- MU.p - smíšené krajinné všeobecné - přírodní priority
- XZ - specifické zvláštního určení

PLOCHY A KORIDORY

- CNU - koridor nad plochami s rozdílným způsobem využití vymezený územním plánem pro dopravní infrastrukturu

ÚZEMNÍ SYSTÉM EKOLOGICKÉ STABILITY

- NRBC - nadregionální biocentrum
- NRBK - nadregionální biokoridor
- RBC - regionální biocentrum
- LBC - lokální biocentrum
- LBK - lokální biokoridor

ZÁZNAM O ÚČINNOSTI	
Pořadové číslo poslední změny	X
Změnu č. X ÚP Lázně Bohdaneč vydalo Zastupitelstvo města Lázně Bohdaneč	29. 10. 2025
Datum nabytí účinnosti Změny č. X	15. 11. 2025
Pořizovatel	Městský úřad Lázně Bohdaneč, zástupce pořizovatele Mgr. Zdeněk Kundera
Otisk úředního razítka, podpis	Mgr. Zdeněk Kundera — Digitálně podepsal Mgr. Zdeněk Kundera, Datum: 2025.11.25 11:28:40 +01'00'

ÚZEMNÍ PLÁN LÁZNĚ BOHDANEČ

ÚPLNÉ ZNĚNÍ PO VYDÁNÍ ZMĚN Č. I/B, II, IV, V, VII, VIII, IX a X

Pořizovatel:	Městský úřad Lázně Bohdaneč	datum
Projektant:	Ing. Eduard Žaluda	X/2025
Zhotovitel:	ŽALUDA, projektová kancelář	měřítko
Autorský kolektiv:	Ing. Eduard Žaluda, Ing. arch. Alena Svobodová, RNDr. Ing. Miroslav Vrtiška, Ph.D., Ing. arch. ROSTISLAV Aubrecht, Mgr. Michal Babr	1 : 5 000
HLAVNÍ VÝKRES	paré	výkres č. 2