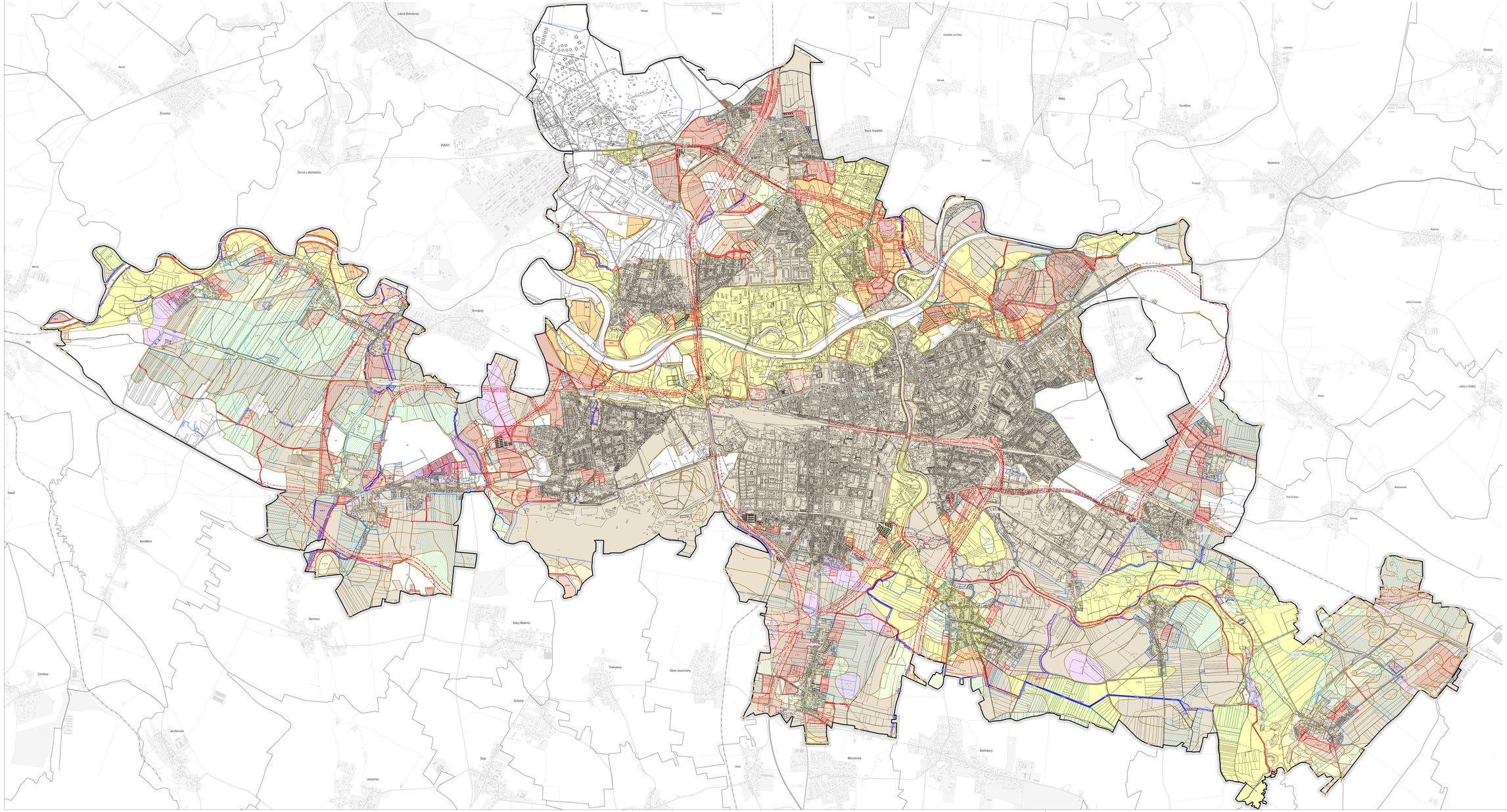

JEVY INFORMATIVNÍ - PRVKY MAPOVÉHO DÍLA

- název katastrálního území
- Pardubice název obce
- Chrtníra název části obce
- hranice katastrálního území
- hranice katastrálního území
- katastrální mapa
- ZABAGED zmíněné body geografických dat - ZABAGED (mimo řešené území)

ZEMĚDĚLSKÝ PŮDNÍ FOND

- hranice BPEJ
- 0.00.00 kód BPEJ
- 4 třída ochrany ZPF
- I. třída ochrany zemědělské půdy
- II. třída ochrany zemědělské půdy
- III. třída ochrany zemědělské půdy
- IV. třída ochrany zemědělské půdy
- V. třída ochrany zemědělské půdy
- odvodňovací zařízení - otevřené
- odvodňovací zařízení - zatrubněné
- odvodňovací zařízení

OSTATNÍ POZEMKY

- pozemky, které nejsou součástí ZPF

ZÁBORY ZEMĚDĚLSKÉHO PŮDNÍHO FONDU

- BP-1.1 plocha s rozdílným způsobem využití se záborem ZPF a s vyhodnocením záboru ZPF
  - označení plochy
- BP-1.2 plocha s rozdílným způsobem využití se záborem ZPF, bez vyhodnocení záboru ZPF
  - označení plochy
- BV-1.1 plocha s rozdílným způsobem využití bez záboru ZPF
  - označení plochy
- část plochy s rozdílným způsobem využití překračující zábor ZPF
- koridor se záborem ZPF a s vyhodnocením záboru ZPF
  - označení koridoru
- koridor bez záboru ZPF
  - označení koridoru
- pozemky ZPF v rámci koridoru
- osa koridoru se záborem ZPF a s vyhodnocením záboru ZPF

JEVY ZÁVAZNÉ / SCHVALOVANÉ

SÍDELNÍ STRUKTURA

- zastavěné území ke dni 15. 1. 2026

ZÁZNAM O ÚČINNOSTI

OZNAČENÍ SPRÁVNÍHO ORGÁNU, KTERÝ ÚZEMNÍ PLÁN VYDAL

Zastupitelstvo města Pardubic

DATUM NABYTÍ ÚČINNOSTI ÚZEMNÍHO PLÁNU

1. 8. 2026

JMÉNO A PŘÍJMENÍ, FUNKCE OPRÁVNĚNÉ ÚŘEDNÍ OSOBY POŘIZOVATELE

Ing. arch. Mariana Zmitková, Odbor hlavního architekta, Magistrát města Pardubic

OTISK ÚŘEDNÍHO RAZÍTKA A PODPIS OPRÁVNĚNÉ ÚŘEDNÍ OSOBY POŘIZOVATELE

0 50 100 200 m

ATELIÉR CHLAŇ SVOBODA

ÚZEMNÍ PLÁN PARDUBICE

ETAPA

ČISTOPIS

NÁZEV VÝKRESU

ČÍSLO VÝKRESU

VÝKRES PŘEDPOKLÁDANÝCH ZÁBORŮ PŮDNÍHO FONDU - ZPF **II.3.1.**

ZADAVATEL

Statutární město Pardubice, Pernštýnské náměstí 1, 530 21, Pardubice

POŘIZOVATEL

Magistrát města Pardubic, Odbor hlavního architekta, Strossova 44, 530 21, Pardubice

ZPRACOVATEL

Ateliér Cihlář-Svoboda s.r.o., Na Mlýnském 1610, 266 01 Beroun

ZODPOVĚDNÝ PROJEKTANT / VEDOUCÍ PROJEKTU

RNDr. Milan Svoboda, autorizovaný architekt ČKA (autorizace č. 02 463)

OTISK AUTORIZAČNÍHO RAZÍTKA A PODPIS AUTORIZOVANÉ OSOBY

Digitálně podepsal RNDr. Milan Svoboda
Datum: 2026.07.31 23:43:13 +02'00'

MĚŘÍTKO

1 : 10 000

DATUM

červenec 2026