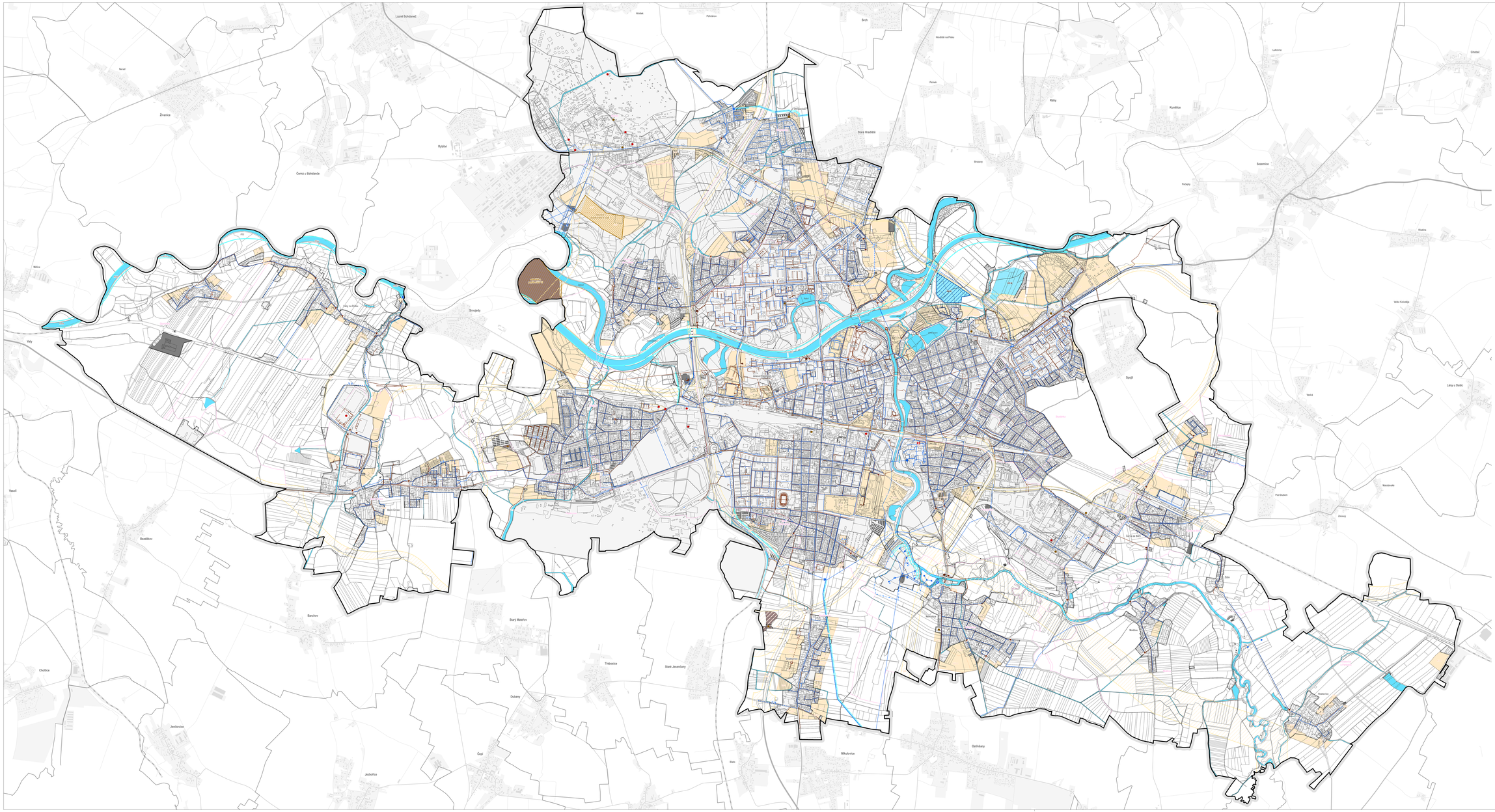


## JEVY INFORMATIVNÍ

PRVKY MAPOVÉHO DÍLA

- vlpne katastrálního území
- Pardubice název obce
- Čimice název části obce
- hranice řešeného území
- hranice katastrálního území
- katastrální mapa
- základní bázi geografických dat - ZABAGED (mimo řešené území)

LIMITY VYUŽITÍ ÚZEMÍ

- vodní elektrárna
- ochranné pásmo vodního zdroje 1. stupně
- ochranné pásmo vodního zdroje 2. stupně
- objekt nebo zařízení skupiny A nebo B s ohrožením nebezpečnými látkami
- letiště
- ZÁKAZ letiště

## JEVY ZÁVAZNÉ I SCHVALOVANÉ

SÍDELNÍ STRUKTURA

- zastavěné území (vymezené v souladu s § 58 SZ ke dni 1. 8. 2025)

ZASTAVITELNÉ PLOCHY, PLOCHY PŘESTAVBY, KORIDORY A ÚZEMNÍ REZERVY

- plocha a územní rezerva (mimo vodní a odpadové hospodářství)
- koridor a územní rezerva (mimo vodní a odpadové hospodářství)

PLOCHY S ROZDÍLNÝM ZPŮSOBEM VYUŽITÍ A KORIDORY - VODNÍ A ODPADOVÉ HOSPODÁŘSTVÍ

- TI - technická infrastruktura
- TO - odpadové hospodářství
- W - vodní plochy a toky
- koridor vodního hospodářství

ZÁSOBOVÁNÍ VODOU

- vodárenský vrt
- úprava vody
- vodojem
- automatická tlaková stanice na vodovodu
- rozdělovací objekt na vodovodní síti
- vodovodní řad pitné vody

ODVÁDĚNÍ A LIKVIDACE ODPADNÍCH VOD

- čistírna odpadních vod
- stoka kanalizace
- přečerpací stanice odpadních vod
- POP - POP
- POP - POP
- POP - POP