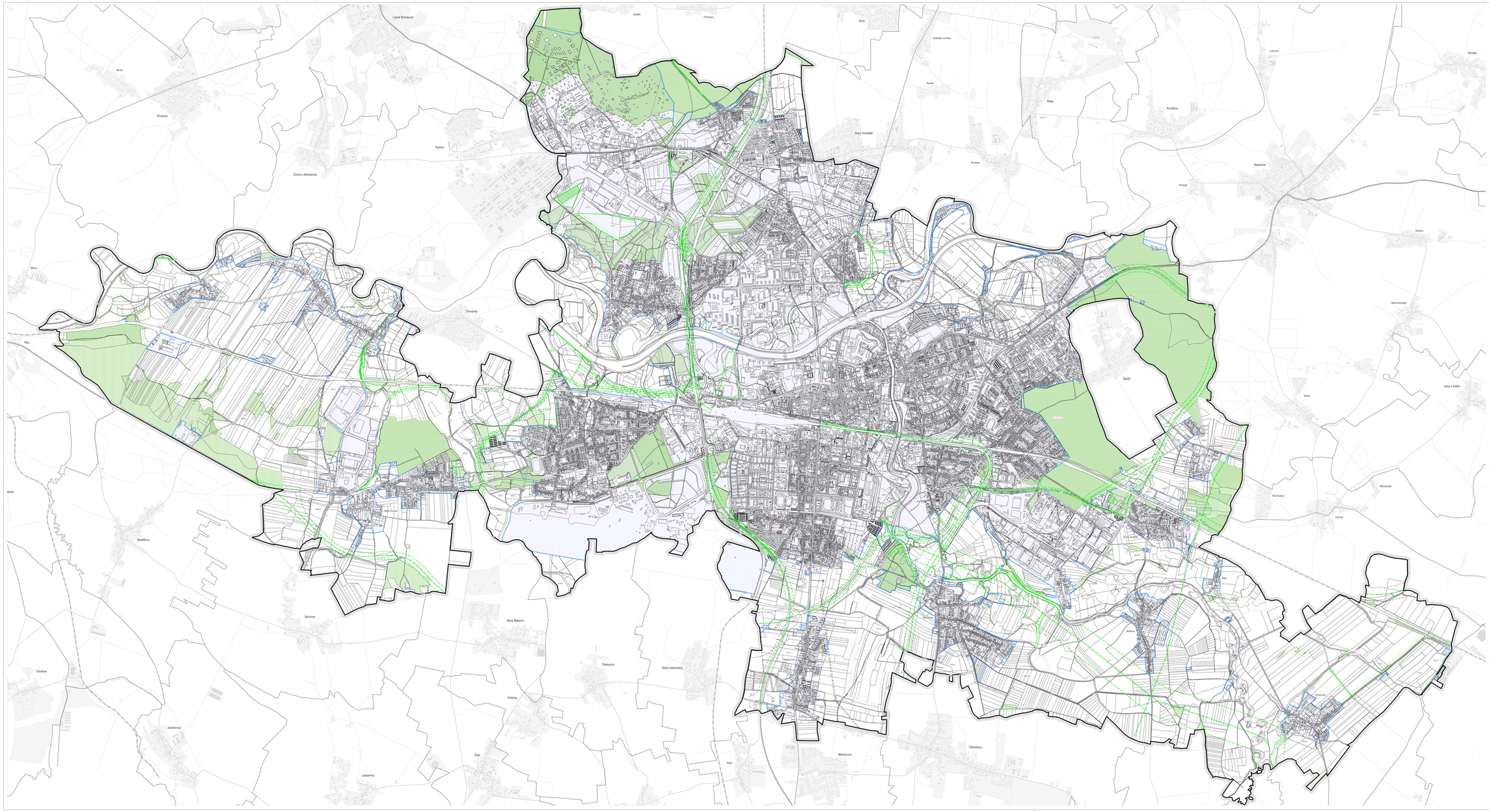

JEVY INFORMATIVNÍ - PRVKY MAPOVÉHO DÍLA

- název katastrálního území
- Pardubice — název obce
- Chlumín — název části obce
- hranice řešeného území
- hranice katastrálního území
- katastrální mapa
- zákonem řešené geografických dat - ZABAGED (mimo řešené území)

POZEMKY URČENÉ K PLNĚNÍ FUNKCÍ LESA

- les zvláštního určení
- les hospodářský
- pásmo 50 m od hranice PUPFL

OSTATNÍ POZEMKY

- pozemky, které nejsou součástí PUPFL

ZÁBORY POZEMKŮ URČENÝCH K PLNĚNÍ FUNKCÍ LESA

- plocha s rozdílným způsobem využití se záborem PUPFL a s vyhodnocením záboru PUPFL
- 001/1 — označení plochy
- plocha s rozdílným způsobem využití bez záboru PUPFL
- 001/2 — označení plochy
- část plochy s rozdílným způsobem využití představující zábor PUPFL
- koridor se záborem PUPFL a s vyhodnocením záboru PUPFL
- 001 — označení koridoru
- koridor bez záboru PUPFL
- 001 — označení koridoru
- pozemky PUPFL v rámci koridoru

JEVY ZÁVAZNÉ / SCHVALOVANÉ

SIDELNÍ STRUKTURA

- zastavěné území ke dni 15. 1. 2026

ZÁZNAM O ÚČINNOSTI

OZNAČENÍ SPRÁVNÍHO ORGÁNU, KTERÝ ÚZEMNÍ PLÁN VYDAL

Zastupitelstvo města Pardubic

DATUM NABYTÍ ÚČINNOSTI ÚZEMNÍHO PLÁNU

1. 5. 2026

JMÉNO A PŘÍJMENÍ, FUNKCE OPRÁVNĚNÉ ÚŘEDNÍ OSOBY POŘIZOVATELE

Ing. arch. Mariana Zmitková, Odbor hlavního architekta, Magistrát města Pardubic

OTISK ÚŘEDNÍHO RAZÍTKA A PODPIS OPRÁVNĚNÉ ÚŘEDNÍ OSOBY POŘIZOVATELE

0 50 100 150 m

ATELIÉR CIHLÁŘ SVOBODA

ÚZEMNÍ PLÁN PARDUBICE

ETAPA

ČISTOPIS

NÁZEV VÝKRESU — ČÍSLO VÝKRESU

VÝKRES PŘEDPOKLÁDANÝCH ZÁBORŮ PŮDNÍHO FONDU - PUPFL **II.3.2.**

ZADAVATEL

Statutární město Pardubice, Pernštýnské náměstí 1, 530 21, Pardubice

POŘIZOVATEL

Magistrát města Pardubic, Odbor hlavního architekta, Strossova 44, 530 21, Pardubice

ZPRACOVATEL

Ateliér Cihlář-Svoboda s.r.o., Na Mlýnovně 1610, 266 01 Beroun

ZODPOVĚDNÝ PROJEKTANT / VEDOUCÍ PROJEKTU

RNDr. Milan Svoboda, autorizovaný architekt ČKA (autorizace č. 02 463)

OTISK AUTORIZAČNÍHO RAZÍTKA A PODPIS AUTORIZOVANÉ OSOBY

Digitálně podepsal RNDr. Milan Svoboda
Datum: 2026.07.31 23:44:29 +02'00'

MĚŘÍTKO: 1 : 10 000

DATUM: Červenec 2026