MAGISTRÁT MĚSTA PARDUBIC
ODBOR DOPRAVY

Oddělení silniční dopravy, silničního hospodářství a speciálního stavebního úřadu

Sp. zn..: SZ_MMP 99406/2022 OD-OSSUaD3
Č. j.: MmP 108784/2022 OD-OSSUaD
vyřizuje: Bc. Jiří Kříž, oprávněná úřední osoba
telefon: 466 859 366
e-mail: jiri.kriz@mmp.cz

V Pardubicích dne 13. září 2022

k vyvěšení:
Magistrát města Pardubic, odbor dopravy
Statutární město Pardubice – Městský obvod Pardubice VI, Kostnická 865, 530 06 Pardubice, IČ: 00274046

Veřejná vyhláška

Opatření obecné povahy

Magistrát města Pardubic, odbor dopravy, správní orgán oprávněný ke stanovení přechodné úpravy provozu na pozemních komunikacích dle ustanovení § 77 odst. 1 písmeno c) zákona č. 361/2000 Sb., o provozu na pozemních komunikacích, ve znění pozdějších předpisů, dále jen zákon o provozu na pozemních komunikacích, na základě § 171 zákona č. 500/2004 Sb., správní řád, ve znění pozdějších předpisů, dále jen správní řád

vydává opatření obecné povahy

spočívající

ve stanovení přechodné úpravy provozu na pozemních komunikacích v Pardubicích

Magistrát města Pardubic, odbor dopravy, jako příslušný obecní úřad obce s rozšířenou působností po předchozím písemném vyjádření Policie České republiky, Krajského ředitelství policie Pardubického kraje, vydaném pod č. j. KRPE- 75696-4/ČJ-2022-170606 dne 26. srpna 2022

stanoví

ve smyslu ustanovení § 77 odst. 1 písmeno c) zákona o provozu na pozemních komunikacích a o změnách některých zákonů, v platném znění a vyhlášky č. 294/2015 Sb., doplňující přechodnou úpravu provozu na pozemních komunikacích k označení umístění staveniště před domem č. p. 215 v ulici Chotkova v Pardubicích.

žadatel: MARHOLD a.s., se sídlem Motoristů 24, 530 06 Pardubice, IČ:15050050

V souvislosti s tímto, bude užito dopravních značek:

- B28, E7b, E13 "termín", Z4

Z důvodu zajištění bezpečnosti provozu na pozemních komunikacích požadujeme následující:

- Přenosné svislé dopravní značky nesmí být umístěny do rozhledových polí připojení pozemních komunikací (čl. 5.2.9 ČSN 73 6102) a rozhledových polí připojení sousedních nemovitostí (čl. 12.7 ČSN 73 6110) na pozemní komunikace.
- Bude užito dopravního značení a dopravního zařízení schváleného typu pro provoz na pozemních komunikacích.
- Dopravní značení a dopravní zařízení bude umístěno v souladu s TP 65, TP 66 a vyhláškou č. 294/2015 Sb., kterou se provádějí pravidla provozu na pozemních komunikacích.
- Umístění sestavy B28 bude umístěno včasně předem dle z. č. 13/1997 Sb., o pozemních komunikacích

Dopravní značení a zařízení proveďte jako:	dopravní zařízení a přenosné svislé dopravní značky
Velikost dopravního značení:	základní rozměrová řada
Provedení dopravního značení a zařízení:	retroreflexní
Platnost úpravy:	18. září 2022 - 30. března 2023
Důvod:	umístění staveniště
Osoba odpovědná za řádné provedení úpravy:	viz. žádost

Další podmínky pro provedení přechodné úpravy provozu:

1) Dopravní značení, případně dopravní zařízení, proveďte dle přiloženého situačního plánku, pokud je tento nedílnou součástí tohoto stanovení, nebo podle odkazu či slovního popisu uvedeného v tomto stanovení.

Další podmínky pro provedení přechodné úpravy provozu:

2) Dopravní značení, případně dopravní zařízení, proveďte dle přiloženého situačního plánku, pokud je tento nedílnou součástí tohoto stanovení, nebo podle odkazu či slovního popisu uvedeného v tomto stanovení.

3) Přechodné dopravní značky musí být umístěny v souladu s TP 66 – Zásady pro označování pracovních míst na pozemních komunikacích, schválenými Ministerstvem dopravy čj. 21/2015-120-TN/1 ze dne 12. 3. 2015 s účinností od 1. 4. 2015, na sloupcích červeno-bíle pruhovaných, spodní okraj přenosné dopravní značky musí být nejméně 0,6 m nad úrovní vozovky a pokud možno v jednotné výšce v rámci pracovního místa. Dopravní značení a zařízení musí odpovídat vyhlášce č. 294/2015 Sb., ČSN EN 12899-1, VL 6.1, VL 6.2, VL 6.3.

4) Žadatel je povinen zajišťovat průběžnou kontrolu a údržbu dopravního značení a zařízení tak, aby bylo v řádném stavu.

Odůvodnění:

Magistrát města Pardubic, odbor dopravy (dále též „správní orgán") obdržel od Úřadu městského obvodu Pardubice VI podklady žadatele MARHOLD a.s., se sídlem Motoristů 24, 530 06 Pardubice, IČ:15050050 k označení umístění staveniště před domem č. p. 215 v ulici Chotkova v Pardubicích. Důvodem návrhu je označení stanoviště v rámci opravy objektu. Správní orgán k návrhu přechodné úpravy provozu obdržel vyjádření dotčeného orgánu, Krajského ředitelství policie Pardubického kraje, které zohlednil a zapracoval do opatření obecné povahy. Na základě ustanovení § 77 odst. 5 zákona o provozu na pozemních komunikacích, ve znění pozdějších předpisů, vydal správní orgán stanovení bez návrhu opatření obecné povahy, jelikož se jedná o stanovení přechodné úpravy provozu na pozemních komunikacích. Správní orgán na základě těchto podkladů vydává stanovení přechodné úpravy provozu na pozemních komunikacích a opatření obecné povahy.

Poučení:

Proti opatření obecné povahy nejsou přípustné žádné opravné prostředky ve smyslu obecných předpisů o správním řízení.

Bc. Jiří Kříž „otisk úředního razítka"
referent odboru dopravy

Příloha: Situační plán

Obdrží účastníci:
MARHOLD a.s., se sídlem Motoristů 24, 530 06 Pardubice, IČ:15050050
Statutární město Pardubice – Městský obvod Pardubice VI, Kostnická 865, 530 06 Pardubice, IČ: 00274046

dotčené orgány
Krajské ředitelství policie Pardubického kraje, Na Spravedlnosti 2516, Pardubice, IČ: 72050250
Statutární město Pardubice – Městský obvod Pardubice VI, Kostnická 865, 530 06 Pardubice, IČ: 00274046

Tato veřejná vyhláška musí být vyvěšena nejméně po dobu 15-ti dnů na úřední desce Magistrátu města Pardubic a na úřední desce Statutárního města Pardubice – Městského obvodu Pardubice VI.
Vývěsní lhůta začíná den následující po dni vyvěšení, sejmutí vyhlášky je možné následující pracovní den po posledním dni vývěsní lhůty. Pátý den po vyvěšení je dnem nabytí účinnosti.
Po uplynutí lhůty vraťte potvrzenou veřejnou vyhlášku Magistrátu města Pardubic odboru dopravy, oddělení speciálního stavebního úřadu a dopravy, zpět.

vypraveno dne:

vyvěšeno dne: *sejmuto dne:* .....

Razítko, podpis orgánu, který potvrzuje vyvěšení a sejmutí oznámení.

Zveřejněno způsobem umožňujícím dálkový přístup dne:

Razítko a podpis orgánu, který tímto potvrzuje předepsané vyvěšení a sejmutí tohoto oznámení a jeho zveřejnění způsobem umožňujícím dálkový přístup:

.....

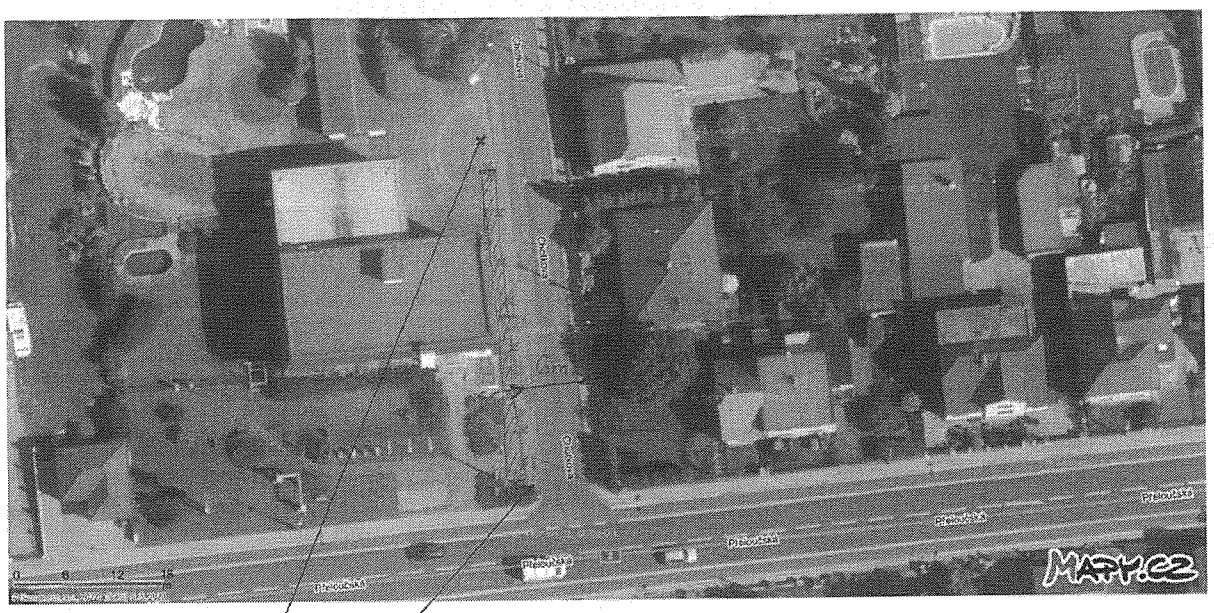

B28

E7b

E13

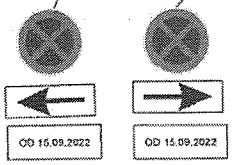

Z4a

8x

Umístění označeno ✖

(umístit sedm dní předem)

Formát: 1x A4	Datum: 17.08.2022		SLUŽBY
Číslo zakázky: 08/2022			Služby města Pardubic a.s. Hůrka 1803 530 12 Pardubice- Bílé předměstí IČ 25 26 25 72 mobil: 727 793 111
Vypracoval: Bc. Jan Kupa	Kontroloval: Ing. Luděk Čapek		
Akce: Staré Čívice			Objednatel: Marhold a.s. Čihák Jiří
Část: Návrh přechodné úpravy provozu na PK			