VÝKRES ZÁKLADNÍHO ČLENĚNÍ ÚZEMÍ 1

KLAD LISTŮ :

ROZDĚLENÍ MĚSTA NA SEKTORY

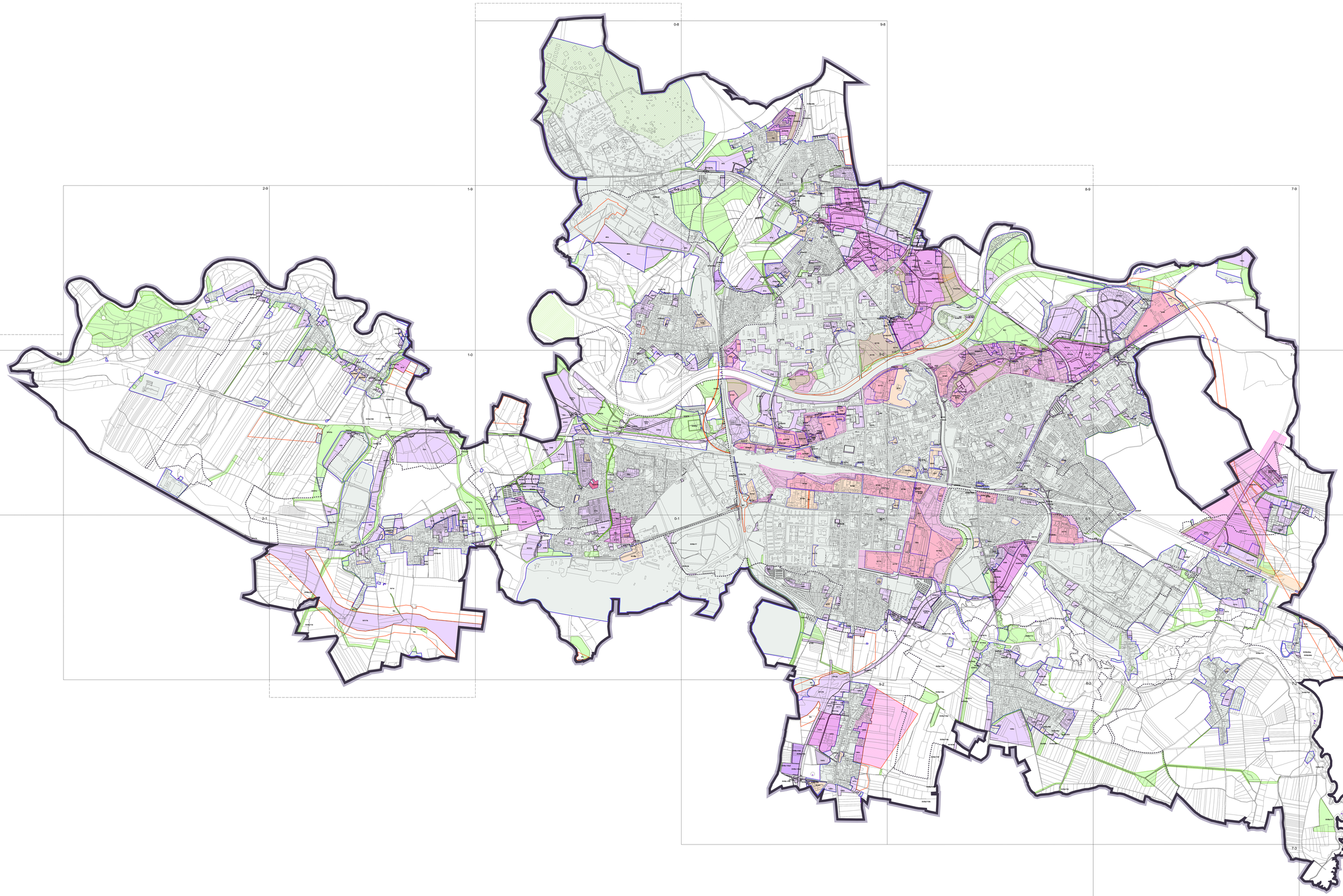

ZÁVAZNÁ V ZÁVAZNOSTI:

textová část - tištěný výrok textové změny č. 500 (samostatný přílohy výroku)
Zastupitelstvo města Pardubice

schválilo tuto úplnou změnu

dne
Datum nabytí účinnosti poslední změny

ZASTUPITEL:
Ing. Martin Rychnovský, Ředitel Magistrátu města Pardubice, Zastupuje zastupitele pověřen

dne
Ing. Daniel Schalík, vedoucí oddělení územního plánování

podpis oprávněné úřední osoby pořizovatele a otisk úředního razítka:

ÚZEMNÍ PLÁN MĚSTA PARDUBICE

ÚPLNÉ ZNĚNÍ PO TĚCHTO ZMĚNÁCH:
I. II. III. IV. V. VI. VII.A VII. VIII.A VIII. IX. X. XII. XV. XVIIa. XVIII. XVIIb. XVIIb-1. XXI. XX. XXII.

1. VÝKRES ZÁKLADNÍHO ČLENĚNÍ ÚZEMÍ

ZAKÁZKA:
ATELIER DOX s.r.o.
Ing. Jan Sirka, Ing. arch. Zdeněk Sulanský

MĚŘÍTKO
1 : 5000

PŘÍLOHA ČÍSLO: 1